



2004

제23기

신한은행 영업보고서

2004 Shinhan Bank Report

Internet banking

Total banking service

e-business



서울특별시 중구 태평로 2가 120 TEL : 756-0505



고객의 성공을 위해 처음부터 끝까지!

어떤 고객에게는 내집마련이, 어떤 고객에게는 가게를 넓히는 것이,
어떤 고객에게는 풍요로운 노후가 성공일 수 있습니다.
증권, 카드, 보험 등의 모든 금융서비스를 제공하는 신한은행-
앞선 상품과 다양한 혜택으로 고객 모두가 성공할 수 있도록
처음부터 끝까지 함께 하겠습니다.

shinhan.com



- 신한마이홈플랜
- 신한골드리슈
- 신한방카슈랑스
- 신한주가지수연동예금
- 신한블루넷저축예금
- 신한엘리트론
- 신한세이프론
- 신한옵셋플랜

“대출이자 아껴서 가게를 넓혔다” ----- 신한옵셋플랜

고객의 성공을 위해 은행, 증권, 카드, 보험 등의 모든 금융서비스를 한 곳에 모았습니다

CONTENTS

주요경영지표	4
당행의 개황	5
자회사 및 기업결합의 상황	5
주요연혁	6
영업개황	8
· 자금조달 및 운용상황(평잔)	10
· 손익상황	11
영업보고	12
· 대차대조표(은행계정)	12
· 손익계산서(은행계정)	18
· 대차대조표(신탁계정)	22
· 손익계산서(신탁계정)	26
· 이익잉여금처분계산서	30
주식에 관한 사항	31
사채발행현황	32
차입금 현황	36
당행의 당면과제	36
기타사항	36
임원현황	36
조직도표	37
감사보고서	38
외부감사인의 보고서	39
영업점망	40

주요 경영지표

(단위: 억원, 백만달러, %)

	2004	2003	2002	2001	2000
총 수익	62,685	49,524	49,333	48,857	44,976
총 비용	54,244	44,764	43,375	45,386	41,248
당기순이익	8,441	4,760	5,959	3,471	3,728
총당금적립전이익	14,460	11,739	10,602	10,930	9,489
총 자산	838,111	841,359	697,151	620,175	531,867
납입자본금	12,240	12,240	12,232	13,759	15,990
자본총계 ¹⁾	41,136	35,154	30,440	34,461	30,277
총 수신	462,415	482,293	437,494	407,012	373,226
총 대출	415,106	373,385	320,062	249,741	209,217
수출	24,002	17,833	14,633	13,403	14,478
수입	17,647	14,875	13,848	11,407	13,560
총 자산순이익률	1.15	0.71	1.05	0.70	0.85
자기자본순이익률	22.48	15.05	19.79	10.73	12.24
배당율 ²⁾	-	20.00	15.00	20.00	15.00
BIS기준자기자본비율	11.94	10.49	10.92	12.00	12.30

주 1) 2003년부터 적용되는 기업회계기준서 6호에 따라, 비교표시된 2002년 및 2001년의 자본총계에는 해당연도의 미지급배당금이 포함되어 있습니다.
 주 2) 2000년은 보통주 15%, 우선주 1% 배당 (현금배당)

당행의 개황

은행개황

- 설립년월일 : 1982년 7월 7일
- 자본금 : 12,240억원
- 총 자산 : 838,111억원
- 점포수 : 총 380개점 (개인고객 286, 중소기업 83, 대기업 3, 해외 8)
- 본점소재지 : 서울특별시 중구 태평로 2가 120번지

은행의 목적

- 은행법에 의한 은행업무
- 신탁업무
- 외국환 업무
- 위 업무에 부수 또는 관계된 업무

직원현황

(단위:명)

구분	책임자	행원	합계	
본부부서	849	236	1,085	
영업점	서울	1,001	917	1,918
	지방	848	678	1,526
	해외	48	-	48
	소계	1,897	1,595	3,492
기타	95	133	228	
합계	2,841	1,964	4,805	

※ 임원, 해외 현지채용 직원 제외
 ※ 기타는 임명후직 등 인사부 소속임

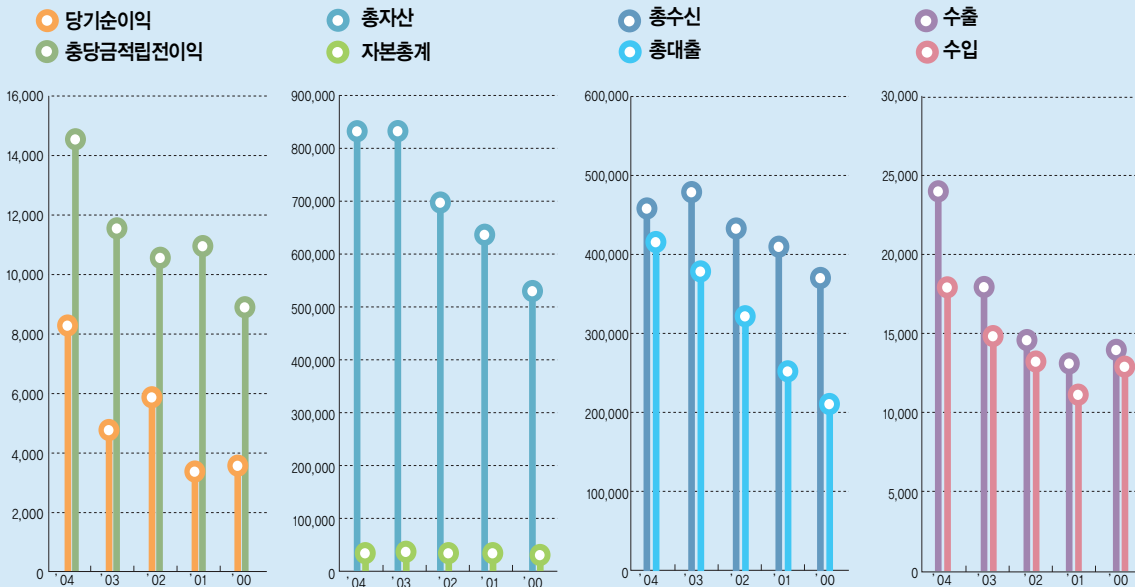

자회사 및 기업결합의 상황

연결회사의 현황

(단위:백만원, 주, %)

상호	연결회사			당행과의 관계	
	소재지	자본금	업종	소유주식수	소유비율
신한금융유한공사	홍콩	63,684백만원 (1주당 1천불, 55,600주, 55,600천불)	금융업	55,600 주	100.0%

타회사에 대한 출자현황 (자회사 포함)

(단위:주, %)

타회사 명칭	투자(출자) 회사	당행의 출자		당행에 대한 타회사의 출자	
		소유주식수	소유비율	소유주식수	소유비율
신한금융유한공사	당행	55,600	100.0	없음	-
(주)신한데이터시스템	당행	200,000	100.0	없음	-

■ ■ 주요연혁

Shinhan Bank History

1981	09.15	신한금융개발회사 설립
	10.15	주식회사 신한은행 설립 내인가 (수권자본금 500억원, 납입자본금 250억원)
1982	06.02	신한은행 설립 인가 취득 및 설립등기
	07.07	영업개시(창립기념일)
1983	08.27	130억원 유상증자(납입자본금 380억원)
1984	01.31	신탁업 경영 인가 취득
	08.31	120억원 유상증자(납입자본금 500억원)
1985	06.19	동화증권(현 신한증권) 인수
	08.27	수권자본금 1,000억원으로 변경
1986	07.19	500억원 유상증자(납입자본금 1,000억원)
1987	02.25	수권자본금 3,000억원으로 변경
1988	07.05	1,000억원 유상증자(납입자본금 2,000억원)
	11.29	본점 신축 이전
1989	02.21	수권자본금 6,000억원으로 변경
	10.13	기업공개
	11.28	주식 상장
1990	01.04	신한생명보험 설립
	02.22	수권자본금 1조원으로 변경
	03.31	860억원 무상증자(납입자본금 5,160억원)
1991	04.19	신한리스 설립
	05.13	신한은시스템 설립
1995	02.23	수권자본금 2조원으로 변경
	02.25	1,000억원 유상증자(납입자본금 6,160억원)
1996	08.01	신한투자신탁운용 설립
1998	06.29	동화은행 P&A
	11.11	수권자본금 4조원으로 변경
	12.02	1,500억원 유상증자(BW 방식)
	12.28	2,925억원 정부 우선주 출자(납입자본금 11,689.8억원)

1999	04.16	GDR 4억불 발행
	12.31	1,509억원 BW 신주인수권 행사(납입자본금 15,221억원)
2000	05.25	금융지주회사 설립 공표
	07.15	유리머니지 (2000년 한국 최우수은행) 선정
	12.31	770억원 BW 신주인수권 행사(납입자본금 15,990억원)
2001	01.11	제주은행 경영자문 계약 체결
	04.30	총수신 40조 돌파
	05.02	호주 맥쿼리은행과 "신한맥쿼리금융자문(주)" 설립
	06.28	금융지주회사 출범을 위해 BNP 파리바 은행과 업무제휴를 위해 양해각서(MOU) 체결
	08.22	482억원 BW 신주인수권 행사(납입자본금 16,472억원)
	08.23	2,925억원 우선주 소각(납입자본금 13,547억원)
	09.01	신한금융지주회사 출범
	12.31	211억원 BW 신주인수권 행사(납입자본금 13,759억원)
2002	06.04	신용카드부문 분사
	07.07	창립20주년
	08.01	그룹CI 변경
2003	04.09	수신 50조원 달성
	09.23	'글로벌 파이낸스' 로부터 한국 내 최우수 은행으로 선정 되어, "The Best Emerging Bank"상을 수상
2004	06.30	여자프로농구단 인수
	09.01	'파이낸스 아시아' 로부터 「The Best Bank in Korea」선정
	09.22	금융감독원 평가, "민원발생 최저은행" 4연속 선정



■ ■ **영업개황**

2004년 경제 및 금융 동향

돌이켜보면, 지난해 우리 경제는, 내수가 회복되지 못한 상태에서 수출급등세가 둔화되다 보니 전반적으로 경기 침체가 지속되는 모습을 보였습니다.

우리 은행권 또한, 초저금리 현상과 환율 폭락 등 금융환경의 기초적 변화가 맞물림으로써 여태까지 경험해 보지 못한 엄청난 변화를 겪어야만 했습니다.

특히, Citi Bank 등 선진 금융기관들의 진출이 본격화되면서, 모든 은행들이 자발적인 체제정비로 전열을 가다듬는 한편, 목표시장을 확보하기 위해 그 어느 때보다 치열한 경쟁을 벌였습니다.

2004년(제23기) 경영실적

이 같은 여건 하에서도, 저희 신한은행은 '신한스탠다드 확립을 통한 월드클래스 경쟁력 구축'이라는 전략목표 아래, 리스크 관리에 기반한 효율적인 영업을 전개한 결과, 은행경영의 전반에 걸쳐 괄목할만한 성과를 거둘 수 있었습니다.

우선, 저희 은행은, 부동산 경기의 하락에도 불구하고 장기모기지론 등 경쟁력 있는 상품을 적기에 출시하여 가계대출 시장을 주도하였을 뿐만 아니라, 우량기업고객에 대한 마켓 웨어 1위 은행으로서의 위상을 확고히 다졌습니다.

이와 더불어, 전임직원이 함께한 자원봉사활동을 통해서 희망의 공동체를 향한 사회적 기대에 부응하는 한편, 스쿨 बैं킹·지방문화 행사 등을 새롭게 시도함으로써 고객의 저변을 넓히고 브랜드가치의 증대를 도모하였습니다.

이러한 노력들이 결집됨으로써, 저희 은행은 2004년 12월말 현재, 총당금적립전 이익 1조 4,460억원, 당기순이익 8,441억원이라는 은행 창립 이래 최대의 실적을 거양할 수 있었습니다.

또한, ROA 1.15%, ROE 22.48%, BIS기준 자기자본비율 11.94% 등 제반 지표가 선진은행 수준에 근접하였고, 특히 고정이익여신비율과 무수익 여신비율이 각각 1.39%, 0.84%를 기록함으로써 국내최고 수준의 건전성을 이어갈 수 있었습니다.

이와 함께, 커진 위상과 좋은 성과를 대변이라도 하듯, 각 부문별로 '국내 최고은행' 임을 인정 받아 대내외 기관들로부터 받은 상만 해도 수십 건에 이를 정도로, 수상소식 또한 풍성했던 한 해였습니다.

2005년 경영 환경 전망

올해 우리경제는, 경기회복에 대한 기대감이 되살아 나고 있다고는 하지만, 세계경제의 회복세 둔화, 북핵 사태 등 외적인 불확실성과 고용의 부진, 양극화 문제 등 내적인 불안요인으로 인해 저성장 기조는 지속될 것으로 전망됩니다.

동시에 은행권 또한, 저금리의 고착화에 따른 예금의 탈 은행화 현상이 가속화하고 외국계 은행들을 포함한 은행권 전반에 걸쳐서 사활을 건 경쟁의 광풍이 휘몰아칠 것으로 예상됩니다.

더불어 정부가 연내 제정을 목표로 추진 중인 금융통합법은, 업종간 장벽을 허물면서 무한경쟁시대를 더욱 앞당길 것이며, 2007년 말 도입이 예정된 바젤 II는, 금년부터 은행의 영업방식과 조직구조에 큰 변화를 몰고 올 것으로 보입니다.

2005년(제24기) 경영 계획

이 같은 금융환경에 슬기롭게 대처하면서 저희 은행이 "2005, ACE Shinhan!"이라는 전략목표 하에, 올 한해 동안 추진해 나갈 중점 추진전략으로는,

먼저, 고객재발견을 통한(고객중심의) 새로운 마케팅을 추진하겠습니다.

최근, 우리를 둘러싼 금융환경이 어려운 것이 사실이지만, 바꿔 생각해보면 지금이야말로, 새로운 마케팅을 통해 차별화를 기할 수 있는 최적의 모멘텀이라고 생각합니다.

따라서 저희 은행은, 고객중심의 마케팅을 적극 실천하여 수익력을 배가함으로써, 어떠한 환경에서도 지속적으로 성과를 거양할 수 있는 역량을 키워가고자 합니다. 고객재발견을 통한 새로운 마케팅이란, 마케팅의 중심을 고객께 두고 은행이 제공하는 상품과 서비스의 가치가 고객께서 구매하는 가격 이상이 되도록 하여야 한다는 전제에서 출발합니다.

특히, 현재와 같은 저금리 환경 하에서는 고객자산의 관리자로서 은행이 고객의 새로운 가치를 창조하는 역할을 제대로 하지 못하고서는 생존자체가 불가능하기 때문입니다.

다음으로, 지속가능경영을 위한 최적의 수익구조를 구축해 나가겠습니다.

계속기업으로서의 지속가능여부는, 결국 리스크를 여하히 적절히 통제하면서 안정적인 수익을 창출할 수 있는가에 달려 있다고 할 수 있습니다.

이러한 맥락에서 저희 은행은, 수익기반 심화를 위하여 적정 Pricing 능력의 강화, 비이자 수익의 증대, 신규 수익원의 발굴 등에 힘쓰는 한편, 종합적인 리스크 관리를 통해 언제, 어디서 발생할 지 모르는 경영위험에 선제적으로 대응할 수 있도록 역량을 강화할 것입니다. 또한, 조달과 운용의 균형을 추구하는 가운데, 신한금융그룹 전체의 성장동력이라고 할 수 있는 시너지 영업을 강화하고 동시에 핵심유통채널로서 제반 인프라의 구축에도 노력하겠습니다.

셋째, 글로벌 경쟁의 기반을 강화해 나갈 것입니다.

올해부터 Citi Bank, SCB 등 글로벌 플레이어들과 본격적인 경쟁을 펼쳐야 하는 만큼 경쟁의 기반을 글로벌화 하지 않고서는 치열한 금융대전에서 승리할 수 없음은 자명하다고 하겠습니다.

따라서 저희 은행은, 대한민국 대표은행을 향한 브랜드 가치의 제고, 인적자원의 관리, 지적자산의 창출 및 활용, 글로벌 네트워크 기반의 구축 등 4가지 방향에서 글로벌 경쟁기반을 강화하여 월드클래스 금융기관으로 힘차게 도약해 나가겠습니다.

마지막으로 성공적인 통합기반의 조성에 진력하겠습니다.

올해는 2006년으로 예정된 신한-조흥 양행의 통합을 앞두고, 통합추진위원회의 출범이 계획되어 있는 등 본격적인 통합작업이 시작되는 해입니다.

이에 따라 저희 은행은, 양행 공동경영의 시너지 효과를 극대화하는 한편, 서로의 장점을 결합한 최강의 프로세스와 시스템을 도출함으로써 마켓리더로서의 미래경쟁력을 확보해 나가겠습니다.

특히, 원활한 커뮤니케이션과 다양한 감성통합작업을 한층 더 강화하여 앞으로 대한민국 금융사에 유례가 없는 은행통합의 이상적인 모델을 제시할 수 있도록 힘과 지혜를 한 방향으로 모으겠습니다.

임직원 모두가 똘똘 뭉쳐 지금까지 말씀 드린 금년도 저희 은행의 경영전략을 차질 없이 수행함으로써, 2005년 올해의 주요 경영 목표를 충실히 달성하고 나아가 대한민국 최강의 "ACE Shinhan!"을 흔들림 없이 구현해 나가겠습니다.

2005. 3.

銀行長 申 相 勳

자금조달 및 운용상황 (평잔)

은행계정

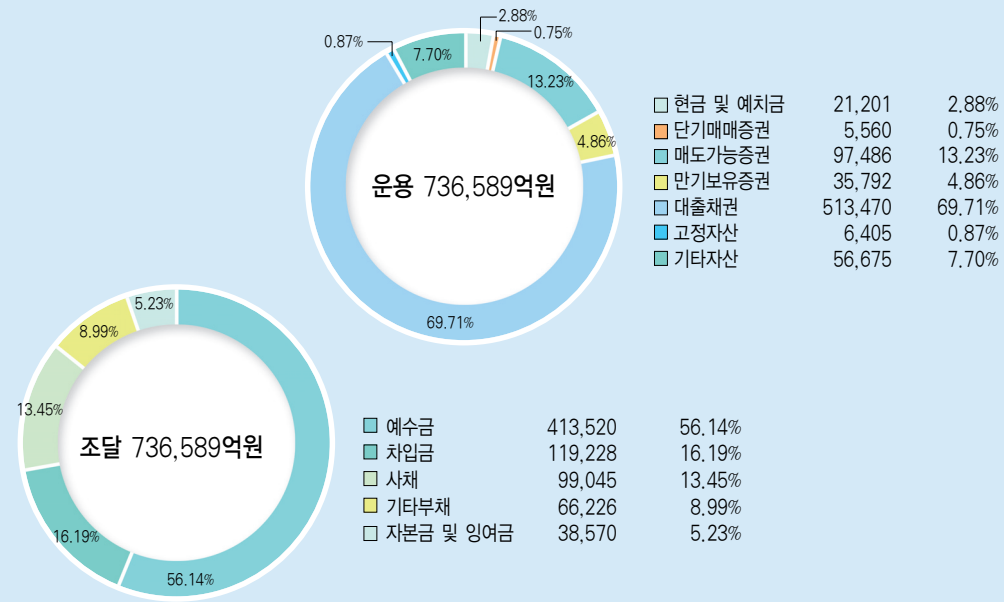

신탁계정

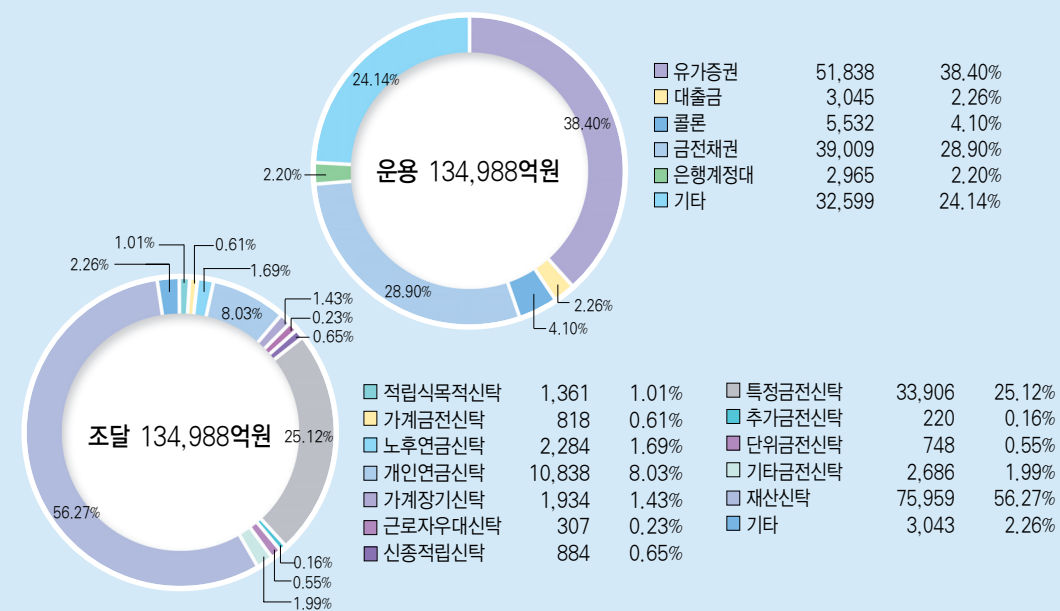

손익상황

은행계정

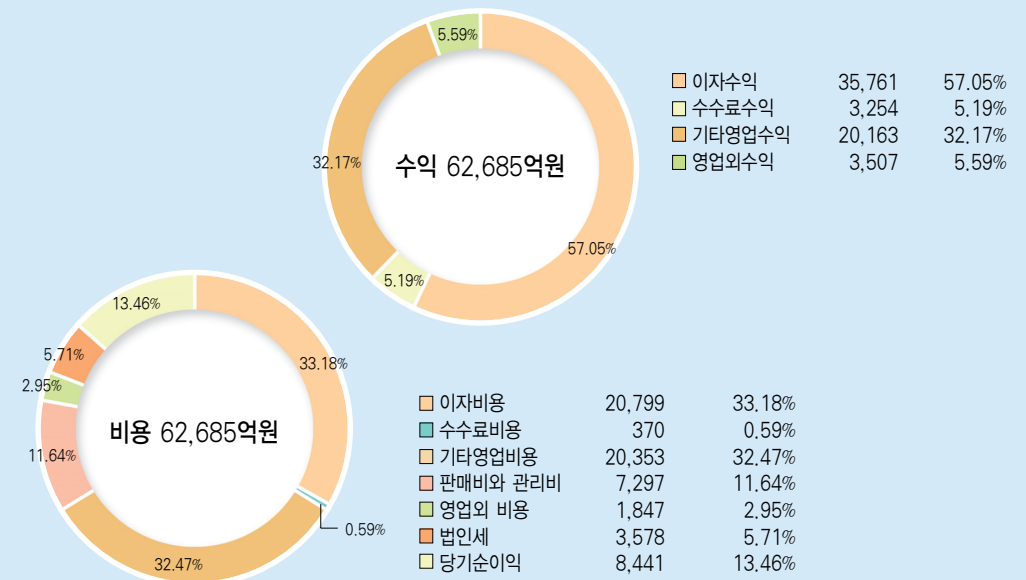

신탁계정

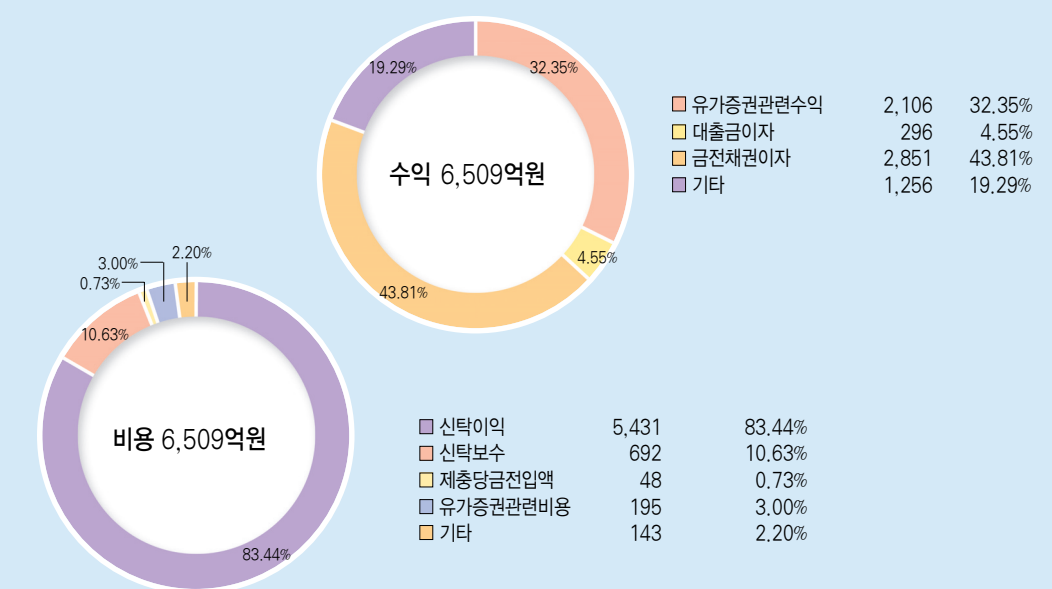

■ 영업보고

대차대조표 (은행계정)

(단위: 원)

계 정 과 목	제23기 (2004.12.31현재)	제22기 (2003.12.31현재)	제21기 (2002.12.31현재)
자산 (Assets)			
I. 현금 및 예치금 (Cash & Due from Banks)	3,249,792,035,466	3,547,847,420,556	2,047,725,641,682
1. 현금 (Cash & Checks)	774,180,673,440	773,998,503,002	853,899,535,879
2. 외국통화 (Foreign Currencies)	88,774,510,605	76,068,802,373	55,411,873,488
3. 원화예치금 (Due from Banks in Won)	1,998,774,983,596	2,419,910,465,517	993,375,211,934
4. 외화예치금 (Due from Banks in Foreign Currencies)	362,790,335,516	273,475,439,277	145,039,020,381
5. 금예치금 (Due from Banks in Gold)	25,271,532,309	4,394,210,387	0
II. 유가증권 (Securities)	11,706,747,069,500	15,592,202,153,749	13,855,009,013,166
(1) 단기매매증권 (Trading Securities)	636,857,815,510	738,156,812,173	467,003,163,437
1. 주식 (Stocks)	60,299,594,600	74,056,149,150	61,400,170,000
2. 국공채 (Government Bonds)	158,736,178,615	278,510,577,010	91,612,565,001
3. 금융채 (Finance Debentures)	377,753,842,294	305,636,522,531	110,565,672,027
4. 회사채 (Corporate Bonds)	40,068,200,001	79,953,563,482	203,424,756,409
(2) 매도가능증권 (Available-for-Sale Securities)	7,992,317,057,629	11,281,944,824,959	9,180,291,441,950
1. 주식 (Stocks)	713,425,196,876	897,671,598,527	509,633,441,228
2. 출자금 (Investments in Special Funds)	4,541,000,000	7,341,954,630	8,340,779,848
3. 국공채 (Government Bonds)	1,573,376,434,855	1,150,880,252,359	540,744,390,205
4. 금융채 (Finance Debentures)	2,905,771,460,692	2,997,846,641,136	1,919,807,661,106
5. 회사채 (Corporate Bonds)	1,962,835,277,411	2,348,991,834,101	2,992,963,074,379
6. 수익증권 (Beneficiary Certificates)	0	2,505,872,521,684	2,432,095,487,355
7. 외화유가증권 (Securities Denominated in Foreign Currencies)	827,939,220,052	1,363,150,028,504	776,706,607,829
8. 기타유가증권 (Other)	4,428,467,743	10,189,994,018	0

(단위: 원)

계 정 과 목	제23기 (2004.12.31현재)	제22기 (2003.12.31현재)	제21기 (2002.12.31현재)
(3) 만기보유증권 (Held-to-Maturity Securities)	3,012,870,755,302	3,508,006,508,957	4,138,880,789,759
1. 국공채 (Government Bonds)	431,611,604,110	558,260,178,051	512,619,022,876
2. 금융채 (Finance Debentures)	1,173,751,945,724	543,790,781,475	402,767,437,508
3. 회사채 (Corporate Bonds)	1,402,507,598,461	2,398,769,558,713	3,213,120,543,622
4. 외화유가증권 (Securities denominated in Foreign currencies)	4,999,607,007	7,185,990,718	10,371,241,856
5. 기타유가증권 (Other)	0	0	2,543,897
(4) 자본법적용투자주식 (Equity Securities by the equity method)	64,701,441,059	64,094,007,660	68,833,618,020
III. 대출채권 (Loans)	51,028,770,513,032	47,783,925,029,510	40,579,005,664,633
(대손충당금) (Allowance for possible Loan Losses)	743,505,782,942	873,088,544,093	575,610,376,763
1. 원화대출금 (Loans in Won)	40,648,051,634,980	36,486,750,155,632	31,028,600,082,620
2. 외화대출금 (Loans in Foreign Currencies)	3,688,566,707,396	4,728,489,617,248	3,719,328,800,834
3. 매입어음 (Bills Bought in Won)	477,768,582,405	541,008,843,634	683,318,922,780
4. 매입외환 (Bills Bought in Foreign Currencies)	2,022,230,832,864	1,844,862,250,830	2,242,419,251,141
5. 지급보증대지급금 (Advances for Customers)	11,841,268,537	23,061,237,725	25,266,202,464
6. 팩토링채권 (Factoring Receivables)	46,647,637,132	60,744,561,803	63,614,982,643
7. 신용카드채권 (Credit Card Accounts)	0	100,000,379	180,950,361,040
8. 콜론 (Call Loans)	1,137,914,243,731	888,874,557,982	502,934,684,475
9. 환매조건부채권매수 (Bonds Bought under Repurchase Agreements)	160,000,000,000	420,300,000,000	0
10. 내국수입우산스 (Domestic Import Usance Bill)	1,390,176,655,288	1,523,291,772,113	1,147,755,066,440
11. 사모사채 (Privately Placed Bonds)	2,184,837,830,805	2,100,985,576,257	1,553,923,686,959
12. 출자전환채권 (Loans Convertible in Equity Securities)	0	38,545,000,000	6,504,000,000
13. 금대출 (Gold Loan)	4,240,902,836	0	0

■ 영업보고

(단위: 원)

계 정 과 목	제23기 (2004.12.31현재)	제22기 (2003.12.31현재)	제21기 (2002.12.31현재)
IV. 고정자산 (Fixed Assets)	637,244,585,364	639,168,427,166	629,692,099,811
1. 유형자산 (Tangible Assets)	1,029,937,512,581	989,830,507,299	928,906,052,468
(감가상각누계액) (Accumulated Depreciation)	393,728,944,435	350,837,453,103	299,215,471,507
2. 무형자산 (Intangible Assets)	1,036,017,218	175,372,970	1,518,850
V. 기타자산 (Other Assets)	3,503,365,400,282	2,508,049,892,075	1,777,969,905,123
1. 보증금 (Guarantee Deposits Paid)	425,777,372,965	399,885,770,449	383,065,089,344
2. 미수금 (Accounts Receivable)	1,406,710,130,286	1,076,923,060,354	485,389,239,737
(현재가치할인차금) (Present Value Discounts)	145,947,881	145,947,881	611,476,626
3. 미수수익 (Accrued Income)	342,012,588,332	494,472,878,132	501,549,334,132
4. 선급비용 (Prepaid Expenses)	25,925,174,446	14,470,491,257	10,653,434,201
5. 파생상품자산 (Derivative Assets)	772,638,186,170	338,570,757,125	120,419,891,519
6. 이연법인세차 (Deferred Tax Assets)	117,093,426,978	49,484,670,517	47,603,100,327
7. 금지금 (Bullion)	5,240,994,413	2,662,286,420	0
8. 잡자산 (Sundry Assets)	408,113,474,573	131,725,925,702	229,901,292,489
자산총계 (Total Assets)	70,125,919,603,644	70,071,192,923,056	58,889,402,324,415
부채 (Liabilities)			
I. 예수금 (Deposits)	40,668,094,045,017	41,991,839,005,759	35,183,536,975,844
1. 원화예수금 (Deposits in Won)	32,673,170,594,388	33,556,905,325,256	30,375,216,567,942
2. 외화예수금 (Deposits in Foreign Currencies)	3,021,545,525,887	3,291,682,085,064	2,036,140,308,399
3. 양도성예금증서 (Negotiable Certificates of Deposits)	4,938,246,324,049	5,136,000,243,923	2,772,180,099,503
4. 금예수금 (Deposits in Gold)	35,131,600,693	7,251,351,516	0
II. 차입금 (Borrowings)	9,164,919,559,682	10,621,962,571,819	10,598,667,999,379

(단위: 원)

계 정 과 목	제23기 (2004.12.31현재)	제22기 (2003.12.31현재)	제21기 (2002.12.31현재)
1. 원화차입금 (Borrowings in Won)	1,781,476,074,839	1,988,986,582,615	1,086,947,128,726
2. 외화차입금 (Borrowings in Foreign Currencies)	3,655,851,461,193	4,751,243,150,445	4,845,390,972,670
3. 환매조건부채권매도 (Bonds Sold under Repurchase Agreements)	2,343,432,430,844	2,961,115,350,882	4,238,212,694,531
4. 매출어음 (Bills Sold)	679,100,626,229	659,672,061,949	206,033,787,193
5. 외화수탁금 (Due to Bank of Korea in Foreign Currencies)	46,301,272,944	61,311,229,320	74,684,948,404
6. 콜머니 (Call Money)	658,757,693,633	199,634,196,608	147,398,467,855
III. 사채 (Debentures)	10,835,048,571,104	9,115,997,439,489	6,068,825,806,135
1. 원화사채 (Debentures in Won)	9,731,658,466,227	8,248,626,902,885	6,026,768,653,946
(할인발행차금) (Discounts)	62,912,532,745	95,547,140,787	390,039,503,362
2. 외화사채 (Debentures in Foreign Currencies)	1,169,883,498,048	967,791,164,981	433,224,322,115
(할인발행차금) (Discounts)	3,580,860,426	4,873,487,590	1,127,666,564
IV. 기타부채 (Other Liabilities)	5,332,515,030,349	4,826,026,220,811	3,994,419,921,437
1. 퇴직급여충당금 (Retirement and Severance Benefits)	24,954,324,822	252,316,081,617	214,386,974,154
(국민연금전환금) (Transfer to National Pension Fund)	10,275,650	8,165,814,600	8,712,095,350
(퇴직보험) (Deposits for Retirement and Severance Benefits Insurance)	14,810,640,333	82,038,361,497	55,611,881,084
2. 지급보증충당금 (Allowance for Loss on Acceptances and Guarantees)	2,436,713,914	3,394,351,496	3,659,062,150
3. 기타충당금 (Other Allowance)	34,307,158,852	10,883,515,732	14,249,915,732
4. 신탁계정차 (Borrowings from Trust Accounts)	461,870,138,266	555,235,626,228	338,950,423,879
5. 미지급외국환채무 (Foreign Exchange Remittances Pending)	114,644,676,617	106,726,261,520	158,936,522,816
6. 미지급금 (Accounts Payable)	1,384,238,041,659	985,028,707,857	468,377,186,202
7. 미지급비용 (Accrued Expenses)	924,177,500,320	886,829,116,682	1,027,402,018,106
8. 선수수익 (Unearned Revenues)	69,212,040,066	76,138,287,364	78,217,392,102
9. 수입보증금 (Deposits for Letter of Guarantees and Others)	76,731,880,909	79,665,063,079	72,534,985,143

■ 영업보고

(단위: 원)

계 정 과 목	제23기 (2004.12.31현재)	제22기 (2003.12.31현재)	제21기 (2002.12.31현재)
10. 파생상품부채 (Derivative Liabilities)	681,312,057,370	340,071,527,538	113,028,727,509
11. 미지급법인세 (Income tax payable)	255,158,352,289	96,507,796,123	171,705,051,956
12. 청약증거금 (Guarantee Deposits for Subscription)	18,427,312,794	6,943,074,000	4,844,945,379
13. 잡부채 (Sundry Liabilities)	1,299,865,748,454	1,516,490,987,672	1,392,450,692,743
부채총계 (Total Liabilities)	66,000,577,206,152	66,555,825,237,878	55,845,450,702,795
자본 (Stockholders' Equity)			
I. 자본금 (Capital Stock)	1,224,033,910,000	1,224,033,910,000	1,223,153,360,000
1. 보통주자본금 (Common Stock)	1,224,033,910,000	1,224,033,910,000	1,223,153,360,000
II. 자본잉여금 (Capital Surplus)	817,807,519,612	817,807,519,612	817,807,460,886
1. 주식발행초과금 (Paid-in Capital in Excess of Par Value)	753,053,833,431	753,053,833,431	753,053,833,431
2. 기타자본잉여금 (Other Capital Surplus)	11,626,329,703	11,626,329,703	11,626,270,977
3. 재평가적립금 (Assets Revaluation Surplus)	53,127,356,478	53,127,356,478	53,127,356,478
III. 이익잉여금 (Retained Earnings)	1,866,133,945,839	1,268,180,704,658	974,693,751,717
1. 이익준비금 (Legal Reserve)	344,432,000,000	296,732,000,000	237,132,000,000
2. 기업합리화적립금 (Reserve for Business Rationalization)	56,244,020,880	56,244,020,880	56,244,020,880
3. 별도준비금 (Voluntary Reserve)	609,565,367,355	427,067,480,186	0
4. 해외투자손실준비금 (Reserve for Foreign Investment Losses)	0	0	7,321,301,334
5. 기타준비금 (Other)	11,779,461,833	12,114,066,332	9,052,012,759
6. 미처분이익잉여금 (Unappropriated Retained Earnings)	844,113,095,771	476,023,137,260	664,944,416,744
(당기순이익) (Net Income for the Year)	844,113,095,771	476,023,137,260	595,865,686,536
IV. 자본조정 (Capital Adjustment)	217,367,022,041	205,345,550,908	28,297,049,017

(단위: 원)

계 정 과 목	제23기 (2004.12.31현재)	제22기 (2003.12.31현재)	제21기 (2002.12.31현재)
1. 매도가능주식평가이익 (Unrealized Gain on Available-for-Sale Securities)	224,206,158,995	204,170,946,690	26,986,674,458
2. 자본법적용 투자주식평가이익(손실) (Unrealized Gain (Loss) on Equity Securities by the Equity Method)	-6,839,136,954	1,174,604,218	1,310,374,559
자본총계 (Total Stockholder's Equity)	4,125,342,397,492	3,515,367,685,178	3,043,951,621,620
부채와자본총계 (Total Liabilities and Stockholder's Equity)	70,125,919,603,644	70,071,192,923,056	58,889,402,324,415
주석 (Footnotes)			
지급보증 (Acceptances and Guarantees)	3,155,666,095,377	3,035,750,219,012	3,532,409,922,624
확정지급보증 (Confirmed)	1,405,126,637,945	1,268,912,572,338	1,338,546,524,688
미확정지급보증 (Unconfirmed)	1,750,539,457,432	1,766,837,646,674	2,193,863,397,936
약정 (Commitments)	3,354,350,266,708	3,582,216,821,682	2,369,629,160,034
배서어음 (Bills Endorsed)	26,750,561,429	6,550,598,920	14,318,150,358
파생상품거래 (Derivative Contracts)	46,249,903,374,538	35,245,575,480,614	19,063,447,999,187
매도이자율관련거래 (Contracts on Interest Rates Sold)	14,757,950,987,793	10,857,693,011,097	6,792,375,457,715
매입이자율관련거래 (Contracts on Interest Rates Purchased)	14,203,017,581,913	10,718,571,971,097	6,413,876,847,715
매도통화관련거래 (Contracts on Currency Sold)	8,002,856,081,032	6,448,372,722,923	3,159,639,804,667
매입통화관련거래 (Contracts on Currency Purchased)	7,733,016,959,690	5,335,188,806,979	2,597,606,216,456
매도주식관련거래 (Contracts on Stock Sold)	571,250,695,308	956,161,984,259	81,877,336,317
매입주식관련거래 (Contracts on Stock Purchased)	547,852,903,330	929,586,984,259	18,072,336,317
매도금옵션관련거래 (Contracts on Gold Option Sold)	164,789,082,736	0	0
매입금옵션관련거래 (Contracts on Gold Option Purchased)	164,789,082,736	0	0
신용파생금융상품매입 (Contracts on Credit Derivatives Purchased)	104,380,000,000	0	0
대손상각채권 (Loan Charge-offs)	1,214,189,110,646	1,143,016,439,343	1,110,921,760,948
환매권부대출채권매각 (Loans Sold under Repurchase Agreements)	9,052,594,327	100,538,383,031	116,785,749,218

■ 영업보고

손익계산서(은행계정)

(단위: 원)

계 정 과 목	제23기 (2004.1.1~12.31)	제22기 (2003.1.1~12.31)	제21기 (2002.1.1~12.31)
I. 영업수익 (Operating Revenues)	5,917,768,026,824	4,851,995,244,693	4,818,629,153,693
(1)이자수익 (Interest Income)	3,576,093,108,693	3,540,065,593,896	3,318,579,410,188
1.예치금이자 (Interest on Due from Banks)	14,447,515,596	22,896,856,502	20,948,031,089
2.단기매매증권이자 (Interest in Trading Securities)	21,272,563,464	26,952,033,120	34,812,713,575
3.매도가능증권이자 (Interest on Available-for-Sale Securities)	291,599,121,977	503,638,641,705	447,945,263,383
4.만기보유증권이자 (Interest on Held-to-Maturity Securities)	210,543,692,985	292,084,807,791	385,663,844,779
5.사모단독펀드운용수익 (Operating Profit on Private Funds)	135,849,392,302	0	0
6.대출채권이자 (Interest on Loans)	2,890,422,160,820	2,677,203,546,894	2,407,707,880,741
7.기타이자수익 (Other)	11,958,661,549	17,289,707,884	21,501,676,621
(2)수수료수익 (Commission Income)	325,362,369,314	299,352,386,432	422,279,843,879
1.수입수수료 (Commissions)	312,357,281,920	288,046,892,697	412,030,205,337
2.수입보증료 (Guarantee Fees)	13,005,087,394	11,299,291,855	10,249,138,542
3.중도해지수수료 (Commissions Received from Cancellation of Commodities)	0	6,201,880	500,000
(3)기타영업수익 (Other Operating Income)	2,016,312,548,817	1,012,577,264,365	1,077,769,899,626
1.단기매매증권처분이익 (Gain on Sale of Trading Securities)	28,803,785,599	36,731,696,589	34,851,401,397
2.단기매매증권평가이익 (Gain on Valuation of Trading Securities)	1,607,309,443	0	0
3.단기매매증권배당수익 (Dividend on Trading Securities)	1,784,351,233	1,654,795,000	1,899,224,150
4.매도가능증권배당수익 (Dividend on Available-for-Sale Securities)	61,964,146,758	1,528,382,497	12,663,141,217
5.외환거래이익 (Gain on Foreign Currency Transactions)	320,064,994,123	166,644,393,949	188,772,890,786

(단위: 원)

계 정 과 목	제23기 (2004.1.1~12.31)	제22기 (2003.1.1~12.31)	제21기 (2002.1.1~12.31)
6.신탁업무운용수익 (Trust Management Commissions)	71,830,795,135	81,931,603,632	120,267,028,812
7.지급보증충당금환입액 (Reversal of Allowance for Guarantees and Acceptances)	957,637,582	264,710,654	9,417,925,191
8.기타충당금환입액 (Reversal of allowance for Provision for Other Allowance)	0	3,366,400,000	0
9.파생상품관련이익 (Gain Related to Derivatives)	1,529,299,528,944	720,455,282,044	709,898,288,073
II. 영업비용 (Operating Expenses)	4,881,889,641,086	4,180,639,874,375	3,888,931,655,619
(1)이자비용 (Interest Expenses)	2,079,902,825,110	2,128,854,024,273	2,104,437,920,513
1.예수금이자 (Interest on Deposits)	1,248,723,105,002	1,325,764,815,641	1,362,443,481,428
2.차입금이자 (Interest on Borrowings)	325,984,689,628	369,320,300,620	418,215,923,483
3.사채이자 (Interest on Debentures)	484,750,413,980	411,586,443,731	303,491,552,974
4.기타이자비용 (Other)	20,444,616,500	22,182,464,281	20,286,962,628
(2)수수료비용 (Commission Expenses)	37,040,358,122	34,468,836,541	101,435,333,467
1.지급수수료 (Fees and Commissions)	36,942,356,615	34,357,341,964	78,599,506,113
2.신용카드관련수수료 (Commissions on Credit Cards)	98,001,507	111,494,577	22,835,827,354
(3)기타영업비용 (Other Operating Expenses)	2,035,253,306,855	1,348,689,211,850	1,057,468,198,154
1.단기매매증권처분손실 (Loss on Sale of Trading Securities)	20,636,717,443	20,360,402,630	31,491,750,343
2.단기매매증권평가손실 (Loss on Valuation of Trading Securities)	0	1,236,914,522	6,152,380,358
3.외환거래손실 (Loss on Foreign Currency Transactions)	281,634,701,286	106,431,429,677	99,230,970,581
4.기금출연금 (Contribution to Fund)	58,936,517,865	52,177,377,804	43,737,285,130

■ ■ 영업보고

(단위: 원)

계 정 과 목	제23기 (2004.1.1~12.31)	제22기 (2003.1.1~12.31)	제21기 (2002.1.1~12.31)
5.대손상각비 (Bad Debt Expense)	202,038,168,868	438,682,194,094	148,321,987,713
6.기타충당금전입액 (Provision for Other Allowance)	19,623,348,128	0	29,379,915,732
7.파생상품관련비용 (Loss Related to Derivatives)	1,393,396,153,988	670,924,754,177	670,485,786,414
8.기타영업접비용 (Other)	58,987,699,277	58,876,138,946	28,668,121,883
(4)판매비와 관리비 (General and Administrative Expenses)	729,693,150,999	668,627,801,711	625,590,203,485
1.급여 (Salaries)	248,057,240,677	232,213,712,204	204,766,825,316
2.퇴직급여 (Retirement Benefit)	23,331,204,607	53,070,998,804	48,879,048,678
3.복리후생비 (Other Employee Benefits)	180,113,323,173	132,230,573,383	125,488,614,503
4.임차료 (Rent)	32,668,974,061	27,751,672,447	23,420,603,623
5.접대비 (Entertainment)	5,172,794,614	4,381,256,618	4,139,472,082
6.감가상각비 (Depreciation)	69,514,006,344	72,124,155,680	62,797,959,280
7.무형자산상각비 (Amortization)	56,906,284	18,145,880	3,586,348
8.세금과공과 (Taxes and Dues)	27,635,005,286	24,609,928,019	26,119,190,380
9.광고선전비 (Advertising)	28,307,452,128	18,100,632,485	29,734,676,920
10.기타판매비와 관리비 (Other)	114,836,243,825	104,126,726,191	100,240,226,355
III 영업이익 (Operating Income)	1,035,878,385,738	671,355,370,318	929,697,498,074
IV 영업외수익 (Non-Operating Income)	350,714,806,737	100,403,958,311	114,694,597,412
1.유형자산처분이익 (Gain on Sale of Tangible Assets)	84,054,883	28,524,542	280,001,899
2.임대료 (Rental Income)	5,004,658,868	4,878,147,248	5,437,742,856

(단위: 원)

계 정 과 목	제23기 (2004.1.1~12.31)	제22기 (2003.1.1~12.31)	제21기 (2002.1.1~12.31)
3.지분법평가이익 (Valuation Gain accounted for by the Equity Method)	8,614,174,571	0	8,308,852,362
4.매도가능증권처분이익 (Gain on Sale of Available-for-Sale Securities)	289,778,940,989	42,842,985,478	44,357,056,181
5.매도가능증권감액손실환입 (Reversal of Impairment Loss on Available-for-Sale Securities)	4,779,556,261	13,036,352,048	13,336,657,847
6.증시안정기금출자금평가이익 (Unrealized Gain on Stock Market Stabilization Fund)	0	0	928,263,986
7.대출채권매각이익 (Gain on Sale of Loans)	20,571,378,671	3,589,639,906	10,298,889,484
8.기타영업외수익 (Other)	21,882,042,494	36,028,309,089	31,747,132,797
V 영업외비용 (Non-Operating Expenses)	184,654,791,398	86,003,003,298	201,399,249,588
1.유형자산처분손실 (Loss on Sale of Tangible Assets)	46,754,071	183,366,581	132,532,256
2.지분법평가손실 (Valuation Loss accounted for by the Equity Method)	0	4,603,840,019	0
3.매도가능증권처분손실 (Loss on Sale of Available-for-Sale Securities)	3,802,075,265	25,281,970,347	79,533,236,925
4.매도가능증권감액손실 (Impairment Loss on Available-for-Sale Securities)	48,395,411,654	36,059,225,840	93,684,422,426
5.대출채권매각손 (Loss on Sale of Loans)	0	0	7,534,336,058
6.사채상환손실 (Loss on Redemption of Debentures)	0	0	475,650,856
7.기타영업외비용 (Other)	132,410,550,408	19,874,600,511	20,039,071,067
VI 경상이익 (Ordinary Income)	1,201,938,401,077	685,756,325,331	842,992,845,898
VII 특별손익 (Extraordinary Gains or Losses)	0	0	0
VIII 법인세비용처감전순이익 (Income Before Income Taxes)	1,201,938,401,077	685,756,325,331	842,992,845,898
IX 법인세 비용 (Income Taxes)	357,825,305,306	209,733,188,071	247,127,159,362
X 당기순이익 (Net Income for the Year)	844,113,095,771	476,023,137,260	595,865,686,536

■ ■ 영업보고

대차대조표(신탁계정)

(단위: 원)

계 정 과 목	제23기 (2004.12.31현재)	제22기 (2003.12.31현재)	제21기 (2002.12.31현재)
자산 (Assets)			
I. 현금예치금 (Cash & Due from Banks)	0	277,722,000	1,300,845,000
1. 원화예치금 (Due from Banks in Won)	0	277,722,000	1,300,845,000
II. 유가증권 (Securities)	4,854,890,845,841	5,424,959,095,746	5,610,471,119,594
1. 주식 (Stocks)	847,983,783,944	852,901,313,898	825,024,999,477
2. 국채 (Government Bonds)	381,580,822,241	542,394,447,293	531,423,249,772
3. 금융채 (Finance Debentures)	754,736,515,292	632,664,896,214	1,127,089,151,880
4. 지방채 (Local Government Bonds)	26,029,584,376	30,241,603,025	62,618,609,306
5. 사채 (Corporate Bonds)	786,484,987,290	704,586,118,075	1,431,749,007,159
6. 매표어음 (Commercial Paper & Notes)	1,330,166,757,459	2,069,788,750,038	1,391,738,707,078
7. 외화유가증권 (Securities denominated in Foreign currencies)	226,510,920,179	64,804,458,000	0
8. 기타유가증권 (Other Securities)	501,397,475,060	527,577,509,203	240,827,394,922
III. 대출금 (Loans & Discounts)	356,618,681,109	280,443,918,646	271,273,820,998
1. 할인어음 (Bills Discounted)	0	0	8,973,400
2. 유가증권담보대출 (Loans on Securities Collateral)	0	0	57,571,708
3. 부동산저당대출 (Loans on Real Estate Collateral)	89,668,826,956	117,240,338,587	113,630,334,666
4. 채권담보대출 (Loans on Receivables Collateral)	33,622,354,989	30,148,579,394	21,358,534,324
5. 수익권담보대출 (Loans on Trust Benefit Collateral)	108,351,068,558	88,726,140,445	74,420,929,971
6. 보증대출 (Guaranteed Loans)	617,794,287	1,167,830,834	2,151,934,578

(단위: 원)

계 정 과 목	제23기 (2004.12.31현재)	제22기 (2003.12.31현재)	제21기 (2002.12.31현재)
7. 증서대출 (Loans with Deeds)	4,892,001,383	19,927,382,778	36,714,011,882
8. 어음대출 (Loans with Bills)	119,466,634,936	23,233,646,608	22,931,530,469
IV. 콜론 (Call Loans)	710,000,000,000	500,000,000,000	334,700,000,000
1. 원화콜론 (Call Loans in Won)	710,000,000,000	500,000,000,000	334,700,000,000
V. 금전채권 (Money Receivables)	4,477,729,883,163	4,507,816,682,751	4,448,316,568,580
1. 추심금전채권 (Collecting Money Receivables)	4,477,729,883,163	4,507,816,682,751	4,448,316,568,580
VI. 동산부동산 (Movable and Real Estate)	3,250,072,398,571	3,277,301,567,862	78,772,895,810
1. 수탁부동산 (Trusted Real Estate)	3,250,072,398,571	3,277,301,567,862	78,772,895,810
VII. 기타자산 (Other Assets)	49,794,025,503	98,776,467,291	112,457,231,846
1. 미수이자 (Accrued Interest Rates)	47,285,820,528	93,368,803,403	106,297,520,980
2. 미수금 (Account Receivable)	1,926,811,989	3,690,152,654	5,534,157,659
3. 선급비용 (Prepaid Expenses)	581,392,986	1,717,511,234	625,553,207
VIII. 은행계정대 (Loans to Banking Account)	413,793,754,613	407,257,175,320	264,657,642,930
IX. 채권평가충당금(-) (Allowance for Receivables Losses)	13,954,958,830	24,899,027,020	31,485,652,173
X. 현재가치할인차금(-) (Present Value Discounts)	0	0	107,397,256
자산총계 (Total Assets)	14,098,944,629,970	14,471,933,602,596	11,090,357,075,329
부채 (Liabilities)			
I. 금전신탁 (Money in Trust)	5,808,435,584,451	6,057,314,722,936	6,268,968,004,432

■ 영업보고

(단위: 원)

계 정 과 목	제23기 (2004.12.31현재)	제22기 (2003.12.31현재)	제21기 (2002.12.31현재)
1. 불특정금전신탁합동운용 (Unspecified Money Trust)	216,194,269	257,138,941	268,891,156
2. 적립식목적신탁합동운용 (실적) (Reserving Objective Trust (Performance))	119,694,386,160	159,123,420,977	210,521,241,027
3. 가계금전신탁합동운용 (Household Money Trust)	64,982,887,722	102,465,450,767	131,095,975,600
4. 개발신탁합동운용 (Development Money Trust)	40,848,854	197,343,323	911,498,123
5. 노후생활연금신탁합동운용 (Old Age Living Pension Trust)	158,994,500,909	197,969,595,952	239,019,373,352
6. 기업금전신탁합동운용 (Business Money Trust)	7,651,353,100	8,205,262,735	9,395,952,828
7. 국민주신탁합동운용 (National Stocks Trust)	123,172,740	143,737,909	147,981,379
8. 개인연금신탁합동운용 (Individual Pension Trust)	1,102,453,654,467	1,024,189,926,662	947,175,710,353
9. 가계장기신탁합동운용 (Household Long-Term Money Trust)	155,206,724,550	269,030,842,137	621,794,038,779
10. 근로자우대신탁합동운용 (Worker's Preference Trust)	21,257,216,570	35,484,018,166	133,090,767,287
11. 신종적립신탁합동운용 (New Reserving Trust)	36,997,459,691	163,309,711,897	264,915,681,247
12. 퇴직신탁합동운용 (Employee Retirement Benefit Trust)	270,348,912,038	192,881,387,535	187,021,849,058
13. 특정금전신탁 (Specified Money Trust)	3,604,458,164,072	3,610,016,658,281	3,091,612,034,204
14. 단위금전신탁합동운용 (Unit Type Money Trust)	63,510,563,488	91,857,436,469	179,174,249,688
15. 추가금전신탁합동운용 (Open Type Money Trust)	13,991,037,681	35,890,339,384	76,766,438,754
16. 신노후생활연금신탁합동운용 (New Old Age Living Pension Trust)	40,972,479,897	62,917,753,779	111,562,414,905
17. 신개인연금신탁합동운용 (New Individual Pension Trust)	36,478,205,723	30,217,507,052	23,224,278,573
18. 신근로자우대신탁합동운용 (New Worker's Preference Trust)	3,785,063,423	5,509,569,160	4,351,363,527
19. 연금신탁합동운용 (Pension Trust)	107,272,759,097	67,647,621,810	36,918,264,592

(단위: 원)

계 정 과 목	제23기 (2004.12.31현재)	제22기 (2003.12.31현재)	제21기 (2002.12.31현재)
II. 재산신탁 (Property in Trust)	8,050,678,807,921	8,101,191,274,603	4,527,089,464,390
1. 유가증권의 신탁 (Securities in Trust)	317,991,000,000	315,000,000,000	0
2. 금전채권의 신탁 (Money Receivables in Trust)	4,482,615,409,350	4,508,889,706,741	4,448,316,568,580
3. 동산부동산의 신탁 (Movable and Real Estate in Trust)	3,250,072,398,571	3,277,301,567,862	78,772,895,810
III. 차입금 (Borrowings)	0	0	0
IV. 기타부채 (Other Liabilities)	212,759,637,744	290,117,489,454	275,270,397,261
1. 미지급금 (Accrued Expenses)	3,863,900,797	30,485,392,707	10,158,385,837
2. 선수수익 (Unearned Revenues)	10,875,724,674	21,038,441,318	10,336,097,013
3. 미지급신탁보수 (Accrued Trust Fees and Commissions)	68,318,333,592	104,409,125,416	127,112,683,234
4. 미지급신탁이익 (Accrued Trust Income Payable)	129,251,192,377	132,782,562,973	123,472,393,027
5. 미지급비용 (Accrued Expenses)	450,486,304	1,401,967,040	4,190,838,150
V. 특별유보금 (Reserve for Special Provision)	27,070,599,854	23,310,115,603	19,029,209,246
부채총계 (Total Liabilities)	14,098,944,629,970	14,471,933,602,596	11,090,357,075,329
각주 (Footnotes)			
1. 매도주가지수선물 (Contracts on Stock Price Index Futures Sold)	0	11,480,400,000	22,061,250,000
2. 상각채권 (Loan Charge-offs)	259,861,276,168	272,784,341,810	297,513,084,628
3. 환매권부대출채권매각 (Loans Sold under Repurchase Agreements)	712,212,912	3,939,762,912	13,673,940,933
4. 매도국고채선물 (Contracts on Treasury Bonds Futures Sold)	7,929,600,000	6,501,600,000	10,231,500,000
5. 증권투자신탁업법에 의한 증권투자신탁 (Securities Investment Trust)	6,649,266,282,903	6,847,488,520,855	5,092,368,187,315

■ ■ 영업보고

손익계산서(신탁계정)

(단위: 원)

계 정 과 목	제23기 (2004.1.1~12.31)	제22기 (2003.1.1~12.31)	제21기 (2002.1.1~12.31)
수익 (Revenues)			
I. 예치금이자 (Interest on Bank Deposits)	1,109,030	61,591	7,576,504
1. 원화예치금이자 (Interest on Due From Banks in Won)	1,109,030	61,591	7,576,504
II. 유가증권이자 (Interest on Securities)	210,586,826,008	267,972,096,779	294,058,391,008
1. 국채이자 (Interest on Government Bonds)	20,603,261,668	25,962,727,103	41,740,729,251
2. 금융채이자 (Interest on Finance Debentures)	29,255,690,100	45,283,098,017	76,725,778,946
3. 지방채이자 (Interest on Local Government Bonds)	2,083,716,518	3,342,708,385	9,910,327,783
4. 사채이자 (Interest on Corporate Bonds)	53,124,930,394	61,043,950,044	65,354,619,297
5. 주식배당금 (Stock Dividends)	2,956,148,887	984,672,725	457,646,145
6. 매회어음이자 (Interest on Commercial Paper & Notes)	85,333,313,662	119,106,237,927	84,136,984,493
7. 외화유가증권이자 (Interest on Securities denominated in Foreign Currencies)	5,490,933,124	730,141,166	0
8. 기타유가증권이자 (Interest on Other Securities)	11,738,831,655	11,518,561,412	15,732,305,093
III. 대출금이자 (Interest on Loans & Discounts)	29,592,510,233	20,150,652,680	36,231,037,911
1. 어음할인료 (Discount Fees on Bills)	900,000	98,120	3,781,729
2. 유가증권담보대출이자 (Interest on Securities Collateral Loans)	0	1,149,779	10,854,941
3. 부동산저당대출이자 (Interest on Real Estate Collateral Loans)	6,279,107,865	9,514,193,326	11,824,382,383
4. 채권담보대출이자 (Interest on Receivables Collateral Loans)	1,779,287,901	1,449,940,188	1,033,029,741
5. 수익권담보대출이자 (Interest on Trust Benefit Collateral Loans)	5,889,062,296	5,058,620,111	5,962,774,928
6. 보증대출이자 (Interest on Guaranteed Loans)	101,795,186	205,846,631	661,964,954
7. 증서대출이자 (Interest on Loans with Deeds)	1,276,936,357	3,119,747,703	10,601,024,358
8. 어음대출이자 (Interest on Loans with Bills)	14,265,420,628	801,056,822	6,133,224,877

(단위: 원)

계 정 과 목	제23기 (2004.1.1~12.31)	제22기 (2003.1.1~12.31)	제21기 (2002.1.1~12.31)
IV. 콜론이자 (Interest on Call Loans)	20,807,974,428	11,895,411,411	11,973,703,480
1. 원화콜론이자 (Interest on Call Loans in Won)	20,807,974,428	11,895,411,411	11,973,703,480
V. 금전채권이자 (Interest on Money Receivable)	285,131,092,272	251,820,803,609	0
VI. 기타수입이자 (Sundry Interest Received)	97,206	464,382,587	357,258,820
VII. 파생상품거래익 (Gain on Derivative Transactions)	486,335,000	5,677,200,000	12,888,222,000
VIII. 유가증권관련수익 (Security-Related Income)	53,812,286,070	52,479,440,437	55,444,819,927
1. 유가증권매매익 (Gain on Sales of Securities)	36,646,481,858	38,924,131,123	40,068,656,931
2. 유가증권상환익 (Gain on Redemption Securities)	11,000,419,644	3,081,887,665	5,983,516,000
3. 유가증권평가익 (Gain on Valuation of Securities)	6,165,384,568	10,473,421,649	9,392,646,996
IX. 수입수수료 (Commission Income)	279,153,748	537,152,476	1,165,068,611
X. 기타수익 (Other Income)	18,614,913,837	8,735,315,255	2,912,214,140
1. 대출채권매각익 (Gain on Sale of Loans)	3,663,164,788	0	1,405,165,822
2. 기타잡수익 (Other Sundry Income)	14,951,749,049	8,735,315,255	1,507,048,318
XI. 은행계정대이자 (Interest on Loans to Banking Account)	10,779,448,004	8,666,202,178	7,816,585,602
XII. 특별유보금환입 (Transfer from Special Provision)	1,207,356,172	418,534,979	377,800,399
XIII. 채권평가충당금환입 (Transfer from Possible Loan Losses Allowance)	19,590,601,498	27,998,785,301	60,543,421,699
영업수익 (Total Revenues)	650,889,703,506	656,816,039,283	483,776,100,101
비용 (Expenses)			
I. 신탁이익 (Trust Income)	543,139,090,266	503,873,604,683	301,189,424,653
(1) 금전신탁이익 (Gain on Unspecified Money Trust)	226,897,072,675	242,188,184,414	301,189,424,653
1. 불특정금전신탁이익 (Gain on Unspecified Money Trust)	8,323,993	9,608,335	11,680,314

■ 영업보고

(단위: 원)

계 정 과 목	제23기 (2004.1.1~12.31)	제22기 (2003.1.1~12.31)	제21기 (2002.1.1~12.31)
2.적립식목적신탁이익(실적) (Gain on Installment Money Trust (Performance))	9,142,353,090	13,832,890,214	18,319,938,260
3.가계금전신탁이익 (Gain on Household Money Trust)	2,940,576,975	5,704,102,497	8,291,184,714
4.개발신탁이익 (Gain on Development Trust)	1,439,165	5,634,115	31,689,506
5.노후생활연금신탁이익 (Gain on Old Age Living Pension Trust)	6,798,137,608	9,660,188,763	13,294,320,642
6.기업금전신탁이익 (Gain on Corporate Money Trust)	286,023,332	479,187,763	606,825,342
7.국민주신탁이익 (Gain on National Stocks Trust)	3,714,881	5,136,778	5,202,887
8.개인연금신탁이익 (Gain on Individual Pension Trust)	51,673,194,801	47,225,345,507	47,964,589,255
9.가계장기신탁이익 (Gain on Household Long-Term Money Trust)	8,900,169,111	21,079,570,586	42,651,232,399
10.근로자우대신탁이익 (Gain on Worker's Preference Trust)	1,262,538,007	3,717,103,657	10,951,295,149
11.신종적립신탁이익 (Gain on New Installment Trust)	2,655,376,207	10,101,541,410	18,333,538,863
12.퇴직신탁이익 (Gain on New Employee Retirement Benefit Trust)	9,476,857,758	6,880,006,920	6,797,107,278
13.특정금전신탁이익 (Gain on Specified Money Trust)	121,140,304,160	110,111,746,178	107,260,312,071
14.단위금전신탁이익 (Gain on Unit Type Money Trust)	3,762,252,231	5,340,279,201	8,562,697,921
15.추가금전신탁이익 (Gain on Open Type Money Trust)	971,344,472	1,687,677,535	3,305,692,263
16.신노후생활연금신탁이익 (Gain on New Old-Age Living Pension Trust)	2,274,687,098	3,266,851,248	12,639,513,891
17.신개인연금신탁이익 (Gain on New Individual Pension Trust)	1,624,359,353	1,063,185,903	898,544,448
18.신근로자우대신탁이익 (Gain on New Worker's Preference Trust)	168,395,742	195,510,104	155,346,018
19.연금신탁이익 (Gain on Pension Trust)	3,807,024,691	1,822,617,700	1,108,713,432
(2)재산신탁이익 (Gain on Property Trust)	316,242,017,591	261,685,420,269	0
1.유가증권의 신탁이익 (Gain on Securities in Trust)	29,158,358,560	9,828,541,158	0
2.금전채권신탁의 이익 (Gain on Money Receivables in Trust)	287,083,659,031	251,856,879,111	0

(단위: 원)

계 정 과 목	제23기 (2004.1.1~12.31)	제22기 (2003.1.1~12.31)	제21기 (2002.1.1~12.31)
II. 차입금이자 (Interest on Borrowings)	0	0	1,387,532,430
III. 기타차입이자 (Other Interest Paid)	97,206	0	1,421,227,770
IV. 지급수수료 (Commission Paid)	581,310,192	861,252,160	1,565,585,473
V. 파생상품거래손 (Loss on Derivative Transactions)	1,485,355,000	11,568,115,000	12,350,764,000
VI. 유가증권관련비용 (Loss on Securities)	19,511,494,276	43,348,059,828	38,131,731,318
1.유가증권매매손 (Loss on Sales of Securities)	16,606,920,777	33,362,423,110	18,885,403,845
2.유가증권상환손 (Loss on Redemption of Securities)	1,308,096,359	3,918,215,575	4,236,937,473
3.유가증권평가손 (Loss on Valuation of Securities)	1,596,477,140	6,067,421,143	15,009,390,000
VII. 기금출연료 (Contribution)	3,605,297,396	3,421,317,937	2,067,094,054
1.신용보증기금출연료 (Contribution to Credit Guarantee Fund)	427,561,419	334,613,396	377,627,542
2.신탁보험료 (Contribution to Trust Insurance)	3,177,735,977	3,086,704,541	1,689,466,512
VIII. 세금과공과 (Taxes)	0	0	0
IX. 신탁보수 (Trust Fees & Commissions)	69,167,166,478	79,315,128,802	118,354,046,075
X. 기타비용 (Other Expenses)	8,643,432,611	7,170,018,766	465,750,602
1.대출채권매각손 (Loss on Sales of Loans)	0	0	464,835,125
2.평가손실조정계정 (Adjustment Account for Valuation Loss)	853,527	358,835	915,477
3.기타잡비용 (Other Sundry Expenses)	8,642,579,084	7,169,659,931	0
XI. 특별유보금전입 (Provision for Special Purpose Reserves)	4,756,460,081	4,540,208,777	5,940,671,776
XII. 채권평가충당금전입 (Provision for Possible Loan Losses Allowance)	0	2,718,333,330	902,271,950
영업비용 (Total Expenses)	650,889,703,506	656,816,039,283	483,776,100,101

■ 영업보고

이익잉여금 처분계산서

(단위: 원)

계 정 과 목	제23기 (2004.1.1~12.31)	제22기 (2003.1.1~12.31)	제21기 (2002.1.1~12.31)
I. 처분전이익잉여금 (Retained Earnings before Appropriations)	844,113,095,771	476,023,137,260	664,944,416,744
1. 전기이월이익잉여금 (Unappropriated Retained Earnings carried over from Prior year)	0	0	417,676,121,108
2. 전기이월이익잉여금의 변동 (Changes in Unappropriated Retained Earnings)	0	0	0
3. 지분법평가손실 (Loss on Valuation using Equity Method of Accounting)	0	0	0
4. 중간배당 (Interim Dividends)	0	0	-348,597,390,900
5. 당기순이익 (Net Income for the year)	844,113,095,771	476,023,137,260	595,865,686,536
II. 임의적립금등의 이입액 (Transfers from Voluntary Reserves, etc.)	0	0	7,321,301,334
1. 해외투자손실준비금 (Reserve for Overseas Investment Losses)	0	0	7,321,301,334
2. 배당준비금 (Reserve for Dividend)	0	0	0
3. 별도준비금 (Voluntary Reserve for Recapitalization)	0	0	0
합계 (Total)	844,113,095,771	476,023,137,260	672,265,718,078
III. 이익잉여금 처분액 (Appropriations of Retained Earnings)	844,113,095,771	476,023,137,260	672,265,718,078
1. 이익준비금 (Legal Reserve)	84,500,000,000	47,700,000,000	59,600,000,000
2. 별도준비금 (Voluntary Reserve for Recapitalization)	391,341,999,051	182,497,887,169	427,067,480,186
3. 기타준비금 (Other Reserve)	1,060,932,720	1,018,468,091	2,125,233,892
4. 자사주소각 (Extinguishment of Treasury Stock)	367,210,164,000	0	0
5. 배당금 (Dividends)	0	244,806,782,000	183,473,004,000
가. 현금배당 (Cash Dividends)	0	244,806,782,000	183,473,004,000
▶ 제23기·보통주: -원(-%)			
▶ 제22기·보통주: 1,000원(20%)			
▶ 제21기·보통주: 750원(15%)			
IV. 차기이월이익잉여금 (Unappropriated Retained Earnings carried over to Subsequent year)	0	0	0

■ 주식에 관한 사항

발행한 주식의 종류와 수

(단위: 주, 백만원)

주식의 종류	주식수	금액	비고
기명식 보통주식	244,806,782	1,224,034	

자본금의 변동사항

(단위: 천주, 백만원)

년 월 일	주식의 종류	주식 수	증자금액	증자후자본금	증자내용
1982. 07. 07	보통주식	25,000	25,000	25,000	
1983. 08. 27	보통주식	13,000	13,000	38,000	유상증자
1984. 08. 31	보통주식	12,000	12,000	50,000	유상증자
1986. 07. 19	보통주식	50,000	50,000	100,000	유상증자
1987. 08. 10			액면병합(액면: 1,000원 → 5,000원)		액면병합
1988. 07. 05	보통주식	20,000	100,000	200,000	유상증자
1989. 07. 26	보통주식	20,000	100,000	300,000	유상증자
1989. 10. 31	보통주식	26,000	130,000	430,000	유상증자
1990. 03. 31	보통주식	17,200	86,000	516,000	무상증자
1995. 02. 25	보통주식	20,000	100,000	616,000	유상증자
1998. 06. 30	보통주식	6,160	30,800	646,800	무상증자
1998. 12. 03	보통주식	30,000	150,000	796,800	유상증자
1998. 12. 24	보통주식	15,936	79,680	876,480	무상증자
1998. 12. 29	우선주	58,500	292,500	1,168,980	동화은행P&A 정부출자
1999. 04. 21	보통주식	40,432	202,160	1,371,140	해외 DR
1999 년중	보통주식	30,183	150,916	1,522,056	BW신주인수권행사
2000 년중	보통주식	15,395	76,975	1,599,031	BW신주인수권행사
2001.01.01~2001.08.22	보통주식	9,642	48,212	1,647,243	BW신주인수권행사
2001. 08. 23	우선주	-58,500	-292,500	1,354,743	우선주소각
2001. 08. 23~2001. 12. 31	보통주식	4,234	21,172	1,375,915	BW신주인수권행사
2002. 01. 01~2002. 05. 31	보통주식	1	6	1,375,920	BW신주인수권행사
2002. 06. 01	보통주식	-30,569	-152,847	1,223,073	신한카드(주) 분할 감소
2002. 06. 01~2002. 12. 31	보통주식	15	79	1,223,153	BW신주인수권행사
2003. 01. 01~2003. 12. 31	보통주식	176	881	1,224,034	BW신주인수권행사

주식사무

결산일	12월 31일
정기주주총회최일	3월 이내
주주명부폐쇄일	매년 1일부터 정기주주총회 종료일까지
공고방법	한국경제신문, 매일경제신문, 단, 은행법에 따라 결산일 현재의 대차대조표, 당해 결산기의 손익계산서 및 금융감독위원회가 정하는 연결재무제표를 공고하는 경우에는 전국은행연합회 인터넷 홈페이지를 통한 전자문서에 의한
주식의종류	1주권, 5주권, 10주권, 50주권, 100주권, 500주권, 1,000주권, 10,000주권(8종)
주식사무 취급장소	증권예약원 : 서울 영등포구 여의도동 33번지(전화) 3774-3000

대주주 현황

(단위: 주, %)

주주명	소유주식수	소유비율
신한금융지주회사	244,806,782	100.0

■ 사채발행현황

원화사채명세서

(단위: 천원)

과목	발행일	액면금액	상환액	미상환잔액	발행가액	이자율	상환기한	비고
	1997-12-28	20,000	-	20,000	20,000	14.45%	2002-12-31	
	1997-12-28	10,000	-	10,000	10,000	14.45%	2002-12-31	
	1997-12-28	100	-	100	100	9.92%	2000-12-28	
	1998-01-28	100	-	100	100	11.95%	2001-01-28	
	1998-01-28	100	-	100	100	10.57%	2003-01-28	
	1998-02-28	200	-	200	200	11.95%	2001-02-28	
	2000-02-28	73,923,000	-	73,923,000	73,923,000	10.00%	2006-02-28	
	2000-02-28	76,077,000	-	76,077,000	76,077,000	10.00%	2006-02-28	
	2000-11-28	88,755,000	-	88,755,000	88,755,000	8.71%	2006-02-28	
	2000-11-28	61,245,000	-	61,245,000	61,245,000	8.71%	2006-02-28	
	2001-04-28	68,820,000	-	68,820,000	68,820,000	7.49%	2007-01-28	
	2001-04-28	81,180,000	-	81,180,000	81,180,000	7.49%	2007-01-28	
	2001-09-05	130,000,000	-	130,000,000	130,000,000	6.73%	2007-09-05	
	2001-09-28	27,702,000	-	27,702,000	27,702,000	6.73%	2007-09-28	
	2001-09-28	42,298,000	-	42,298,000	42,298,000	6.73%	2007-09-28	
	2001-12-10	70,000,000	-	70,000,000	70,000,000	7.90%	2008-03-10	
	2001-12-21	50,000,000	-	50,000,000	50,000,000	7.42%	2008-03-21	
	2001-12-28	30,000,000	-	30,000,000	30,000,000	7.45%	2008-03-28	
	2002-03-08	50,000,000	-	50,000,000	50,000,000	91CD+25bp	2009-03-08	
	2002-03-13	30,000,000	-	30,000,000	30,000,000	91CD+23bp	2005-03-13	
	2002-03-14	50,000,000	-	50,000,000	50,000,000	91CD+24bp	2007-03-14	
	2002-03-19	50,000,000	-	50,000,000	50,000,000	6.80%	2005-03-19	
	2002-03-21	130,000,000	-	130,000,000	130,000,000	6.90%	2005-03-21	
	2002-03-25	120,000,000	-	120,000,000	120,000,000	6.85%	2005-03-25	
	2002-03-28	28,175,000	-	28,175,000	28,175,000	7.20%	2008-03-28	
	2002-03-28	71,825,000	-	71,825,000	71,825,000	7.20%	2008-03-28	
	2002-04-02	40,000,000	-	40,000,000	40,000,000	6.88%	2005-04-02	
	2002-04-03	30,000,000	-	30,000,000	30,000,000	6.85%	2005-04-03	
	2002-06-05	100,000,000	-	100,000,000	100,000,000	6.52%	2005-06-05	
	2002-06-27	100,000,000	-	100,000,000	100,000,000	7.30%	2008-06-27	
	2002-06-28	44,129,000	-	44,129,000	44,129,000	7.11%	2008-06-28	
	2002-06-28	100,183,000	-	100,183,000	100,183,000	7.11%	2008-06-28	
	2002-07-11	120,000,000	-	120,000,000	120,000,000	6.60%	2007-07-11	
	2002-10-28	40,512,000	-	40,512,000	40,512,000	6.35%	2008-01-28	
	2002-10-28	59,488,000	-	59,488,000	59,488,000	6.35%	2008-01-28	
	2002-10-30	50,000,000	-	50,000,000	50,000,000	6.50%	2008-01-30	
	2002-10-30	50,000,000	-	50,000,000	50,000,000	6.50%	2008-01-30	
	2002-11-20	50,000,000	-	50,000,000	50,000,000	6.50%	2009-08-20	
	2003-01-29	100,000,000	-	100,000,000	100,000,000	6.50%	2009-01-29	
	2003-02-26	50,000,000	-	50,000,000	50,000,000	6.25%	2009-02-26	
	2003-03-28	50,624,000	-	50,624,000	50,624,000	5.58%	2009-03-28	
	2003-03-28	49,376,000	-	49,376,000	49,376,000	5.58%	2009-03-28	
	2003-04-04	50,000,000	-	50,000,000	50,000,000	6.80%	2008-04-04	
	2003-04-16	100,000,000	-	100,000,000	100,000,000	4.88%	2005-04-16	
	2003-04-21	60,000,000	-	60,000,000	60,000,000	4.90%	2005-04-21	
	2003-04-24	110,000,000	-	110,000,000	110,000,000	4.96%	2006-04-24	
	2003-04-29	10,000,000	-	10,000,000	10,000,000	4.82%	2005-04-29	
	2003-04-29	90,000,000	-	90,000,000	90,000,000	4.91%	2006-04-29	
	2003-05-15	20,000,000	-	20,000,000	20,000,000	4.65%	2005-05-15	
	2003-05-16	50,000,000	-	50,000,000	50,000,000	4.75%	2006-05-16	
	2003-06-05	10,000,000	-	10,000,000	10,000,000	5.77%	2009-06-05	
	2003-06-05	94,000,000	-	94,000,000	94,000,000	5.77%	2009-06-05	

(단위: 천원)

과목	발행일	액면금액	상환액	미상환잔액	발행가액	이자율	상환기한	비고
	2003-06-28	81,352,000	-	81,352,000	81,352,000	5.58%	2009-06-28	
	2003-06-28	118,648,000	-	118,648,000	118,648,000	5.58%	2009-06-28	
	2003-09-01	100,000,000	-	100,000,000	100,000,000	4.62%	2005-09-01	
	2003-09-24	110,000,000	-	110,000,000	110,000,000	4.27%	2005-09-24	
	2003-10-02	30,000,000	-	30,000,000	30,000,000	4.17%	2005-10-02	
	2003-10-23	30,000,000	-	30,000,000	30,000,000	5.33%	2010-10-23	
	2003-10-23	30,000,000	-	30,000,000	30,000,000	5.34%	2010-10-23	
	2003-10-27	30,000,000	-	30,000,000	30,000,000	4.54%	2005-10-27	
	2003-12-29	50,000,000	-	50,000,000	50,000,000	5.06%	2005-12-29	
	2003-12-30	50,000,000	-	50,000,000	50,000,000	5.08%	2005-12-30	
	2004-01-12	40,000,000	-	40,000,000	40,000,000	4.57%	2005-01-12	
	2004-01-13	50,000,000	-	50,000,000	50,000,000	4.55%	2005-01-13	
	2004-01-15	30,000,000	-	30,000,000	30,000,000	4.51%	2005-01-15	
	2004-01-27	50,000,000	-	50,000,000	50,000,000	4.51%	2005-01-27	
	2004-01-28	90,000,000	-	90,000,000	90,000,000	5.02%	2006-01-28	
	2004-01-29	50,000,000	-	50,000,000	50,000,000	4.50%	2005-01-29	
	2004-01-30	100,000,000	-	100,000,000	100,000,000	4.50%	2005-01-30	
	2004-02-04	50,000,000	-	50,000,000	50,000,000	4.98%	2006-02-04	
	2004-02-11	50,000,000	-	50,000,000	50,000,000	4.38%	2005-02-11	
	2004-02-19	40,000,000	-	40,000,000	40,000,000	4.27%	2005-02-19	
	2004-02-23	50,000,000	-	50,000,000	50,000,000	4.85%	2006-02-23	
	2004-02-23	30,000,000	-	30,000,000	30,000,000	변동금리	2014-02-23	
	2004-02-25	50,000,000	-	50,000,000	50,000,000	변동금리	2014-02-25	
	2004-02-26	50,000,000	-	50,000,000	50,000,000	4.84%	2006-02-26	
	2004-03-08	60,000,000	-	60,000,000	60,000,000	4.18%	2005-03-08	
	2004-03-12	30,000,000	-	30,000,000	30,000,000	4.13%	2005-03-12	
	2004-03-15	10,000,000	-	10,000,000	10,000,000	변동금리	2014-03-15	
	2004-03-15	50,000,000	-	50,000,000	50,000,000	변동금리	2014-03-15	
	2004-03-15	50,000,000	-	50,000,000	50,000,000	4.13%	2005-03-15	
	2004-03-18	50,000,000	-	50,000,000	50,000,000	4.13%	2005-03-18	
	2004-03-19	50,000,000	-	50,000,000	50,000,000	변동금리	2014-03-19	
	2004-03-19	50,000,000	-	50,000,000	50,000,000	4.13%	2005-03-19	
	2004-03-23	40,000,000	-	40,000,000	40,000,000	변동금리	2014-03-23	
	2004-03-23	100,000,000	-	100,000,000	100,000,000	4.10%	2005-03-23	
	2004-03-24	50,000,000	-	50,000,000	50,000,000	4.08%	2005-03-24	
	2004-03-28	63,774,000	-	63,774,000	63,774,000	5.68%	2009-12-28	
	2004-03-28	236,226,000	-	236,226,000	236,226,000	5.68%	2009-12-28	
	2004-03-29	50,000,000	-	50,000,000	50,000,000	변동금리	2014-03-29	
	2004-03-30	60,000,000	-	60,000,000	60,000,000	4.10%	2005-03-30	
	2004-03-31	70,000,000	-	70,000,000	70,000,000	4.09%	2005-03-31	
	2004-04-01	20,000,000	-	20,000,000	20,000,000	4.06%	2005-04-01	
	2004-04-13	50,000,000	-	50,000,000	50,000,000	4.06%	2005-04-13	
	2004-04-14	50,000,000	-	50,000,000	50,000,000	변동금리	2014-04-14	
	2004-04-16	40,000,000	-	40,000,000	40,000,000	4.08%	2005-04-16	
	2004-04-23	50,000,000	-	50,000,000	50,000,000	변동금리	2014-04-23	
	2004-04-23	50,000,000	-	50,000,000	50,000,000	4.04%	2005-04-23	
	2004-04-27	60,000,000	-	60,000,000	60,000,000	4.04%	2005-04-27	
	2004-04-28	50,000,000	-	50,000,000	50,000,000	4.03%	2005-04-28	
	2004-04-30	70,000,000	-	70,000,000	70,000,000	4.46%	2006-04-30	
	2004-04-30	20,000,000	-	20,000,000	20,000,000	변동금리	2014-04-30	
	2004-04-30	10,000,000	-	10,000,000	10,000,000	4.02%	2005-04-30	
	2004-05-11	40,000,000	-	40,000,000	40,000,000	4.01%	2005-05-11	

사채발행현황

(단위:천원)

과목	발행일	액면금액	상환액	미상환잔액	발행가액	이자율	상환기한	비고
원	2004-05-14	10,000,000	-	10,000,000	10,000,000	4.00%	2005-05-14	
	2004-05-17	50,000,000	-	50,000,000	50,000,000	3.99%	2005-05-17	
	2004-05-19	10,000,000	-	10,000,000	10,000,000	변동금리	2014-05-19	
	2004-05-20	60,000,000	-	60,000,000	60,000,000	4.41%	2006-05-20	
	2004-05-25	100,000,000	-	100,000,000	100,000,000	3.98%	2005-05-25	
	2004-05-27	10,000,000	-	10,000,000	10,000,000	변동금리	2009-05-27	
	2004-05-27	50,000,000	-	50,000,000	50,000,000	3.97%	2005-05-27	
	2004-05-28	120,000,000	-	120,000,000	120,000,000	3.96%	2005-05-28	
	2004-06-03	110,000,000	-	110,000,000	110,000,000	4.30%	2006-06-03	
	2004-06-03	10,000,000	-	10,000,000	10,000,000	3.96%	2005-06-03	
	2004-06-04	50,000,000	-	50,000,000	50,000,000	변동금리	2014-06-04	
	2004-06-09	20,000,000	-	20,000,000	20,000,000	변동금리	2014-06-09	
	2004-06-14	70,000,000	-	70,000,000	70,000,000	4.39%	2005-06-14	
	2004-06-16	20,000,000	-	20,000,000	20,000,000	4.02%	2005-06-16	
	2004-06-24	50,000,000	-	50,000,000	50,000,000	변동금리	2011-06-24	
	2004-06-25	50,000,000	-	50,000,000	50,000,000	4.40%	2006-06-25	
	2004-06-28	50,000,000	-	50,000,000	50,000,000	4.06%	2005-06-28	
	2004-06-29	60,000,000	-	60,000,000	60,000,000	4.06%	2005-06-29	
	2004-06-30	28,000,000	-	28,000,000	28,000,000	4.03%	2005-06-30	
	2004-07-02	100,000,000	-	100,000,000	100,000,000	4.02%	2005-07-02	
	2004-07-08	60,000,000	-	60,000,000	60,000,000	3.99%	2005-07-08	
	2004-07-09	50,000,000	-	50,000,000	50,000,000	3.99%	2005-07-09	
	2004-07-14	50,000,000	-	50,000,000	50,000,000	3.99%	2005-07-14	
	2004-07-16	50,000,000	-	50,000,000	50,000,000	3.98%	2005-07-16	
	2004-07-23	70,000,000	-	70,000,000	70,000,000	3.96%	2005-07-23	
	2004-07-26	60,000,000	-	60,000,000	60,000,000	3.94%	2005-07-26	
2004-07-28	80,000,000	-	80,000,000	80,000,000	4.20%	2006-07-28		
2004-07-28	50,000,000	-	50,000,000	50,000,000	3.93%	2005-07-28		
2004-08-03	100,000,000	-	100,000,000	100,000,000	3.89%	2005-08-03		
2004-08-04	60,000,000	-	60,000,000	60,000,000	4.13%	2006-08-04		
2004-08-09	70,000,000	-	70,000,000	70,000,000	3.87%	2005-08-09		
2004-08-10	100,000,000	-	100,000,000	100,000,000	4.21%	2007-08-10		
2004-08-12	50,000,000	-	50,000,000	50,000,000	3.83%	2005-08-12		
2004-08-18	30,000,000	-	30,000,000	30,000,000	변동금리	2005-08-18		
2004-08-25	50,000,000	-	50,000,000	50,000,000	3.49%	2005-08-25		
2004-09-01	50,000,000	-	50,000,000	50,000,000	3.43%	2005-09-01		
2004-09-06	80,000,000	-	80,000,000	80,000,000	3.44%	2005-09-06		
2004-09-08	60,000,000	-	60,000,000	60,000,000	3.41%	2005-09-08		
2004-09-15	30,000,000	-	30,000,000	30,000,000	3.44%	2005-09-15		
2004-09-17	50,000,000	-	50,000,000	50,000,000	3.43%	2005-09-17		
2004-09-20	50,000,000	-	50,000,000	50,000,000	3.44%	2005-09-20		
2004-09-21	80,000,000	-	80,000,000	80,000,000	3.44%	2005-09-21		
2004-09-23	130,000,000	-	130,000,000	130,000,000	3.45%	2005-09-23		
2004-10-04	50,000,000	-	50,000,000	50,000,000	3.40%	2005-10-04		
2004-10-06	60,000,000	-	60,000,000	60,000,000	3.46%	2006-10-06		
2004-10-06	50,000,000	-	50,000,000	50,000,000	3.28%	2005-10-06		
2004-10-13	50,000,000	-	50,000,000	50,000,000	3.68%	2006-10-13		
2004-10-18	10,000,000	-	10,000,000	10,000,000	3.41%	2005-10-18		
2004-10-19	10,000,000	-	10,000,000	10,000,000	3.41%	2005-10-19		
2004-10-25	30,000,000	-	30,000,000	30,000,000	3.67%	2007-10-25		
2004-10-26	50,000,000	-	50,000,000	50,000,000	3.73%	2006-10-26		

(단위:천원)

과목	발행일	액면금액	상환액	미상환잔액	발행가액	이자율	상환기한	비고
원	2004-10-27	40,000,000	-	40,000,000	40,000,000	3.70%	2006-10-27	
	2004-10-28	222,469,000	-	222,469,000	222,469,000	5.70%	2034-10-28	
	2004-10-29	20,000,000	-	20,000,000	20,000,000	4.40%	2014-10-29	
	2004-10-29	50,000,000	-	50,000,000	50,000,000	3.40%	2005-10-29	
	2004-11-04	20,000,000	-	20,000,000	20,000,000	3.41%	2005-11-04	
	2004-11-08	30,000,000	-	30,000,000	30,000,000	3.42%	2005-11-08	
	2004-11-10	50,000,000	-	50,000,000	50,000,000	4.50%	2014-11-10	
	2004-11-10	30,000,000	-	30,000,000	30,000,000	4.50%	2014-11-10	
	2004-11-15	10,000,000	-	10,000,000	10,000,000	3.25%	2005-11-15	
	2004-11-18	40,000,000	-	40,000,000	40,000,000	3.27%	2005-11-18	
	2004-11-23	100,000,000	-	100,000,000	100,000,000	3.27%	2005-11-23	
	2004-11-24	50,000,000	-	50,000,000	50,000,000	3.46%	2006-11-24	
	2004-11-29	20,000,000	-	20,000,000	20,000,000	3.43%	2006-11-29	
	2004-11-30	20,000,000	-	20,000,000	20,000,000	3.50%	2007-11-30	
	2004-12-01	20,000,000	-	20,000,000	20,000,000	3.28%	2005-12-01	
	2004-12-08	100,000,000	-	100,000,000	100,000,000	3.28%	2005-12-08	
	2004-12-13	10,000,000	-	10,000,000	10,000,000	3.28%	2005-12-13	
	2004-12-13	10,000,000	-	10,000,000	10,000,000	3.44%	2006-12-13	
	2004-12-13	10,000,000	-	10,000,000	10,000,000	3.50%	2007-12-13	
	2004-12-15	50,000,000	-	50,000,000	50,000,000	3.51%	2007-12-15	
	2004-12-16	50,000,000	-	50,000,000	50,000,000	3.45%	2006-12-16	
2004-12-16	40,000,000	-	40,000,000	40,000,000	3.50%	2006-12-16		
2004-12-20	40,000,000	-	40,000,000	40,000,000	3.45%	2006-12-20		
2004-12-21	30,000,000	-	30,000,000	30,000,000	3.45%	2006-12-21		
계		9,708,811,500		9,708,811,500	9,708,811,500			

외화사채명세서

(단위:원, 해당통화)

과목	발행일	외화금액	통 화	원화금액	발행가액	이자율	만기일	비 고
외화	2002-07-29	200,000,000	USD	208,760,000,000	198,918,000	4.00%	2005-07-29	
	2003-09-08	250,000,000	USD	260,950,000,000	248,041,673	6.25%	2013-09-08	
	2003-08-05	200,000,000	USD	208,760,000,000	198,594,834	3M+1.0%	2008-08-05	
	2004-02-24	50,000,000	USD	52,190,000,000	49,750,000	6M+1.89%	2014-02-24	
	2004-09-24	30,000,000	USD	31,314,000,000	30,000,000	6.83%	2014-09-24	
	2004-09-30	20,000,000	USD	20,876,000,000	20,000,000	6.30%	2014-09-30	
	2004-10-27	20,000,000	USD	20,876,000,000	20,000,000	6.40%	2014-10-27	
	2004-10-27	20,000,000	USD	20,876,000,000	19,994,000	6M+0.18%	2005-10-27	
	2004-11-04	100,000,000	SGD	63,742,000,000	100,000,000	1.77%	2005-11-04	
	2004-11-05	50,000,000	USD	52,190,000,000	49,985,000	3M+0.35%	2007-11-05	
	2004-11-09	25,000,000	USD	26,095,000,000	24,930,000	3M+0.15%	2006-11-09	
	2004-11-09	25,000,000	USD	26,095,000,000	24,880,000	3M+0.2%	2006-11-09	
	2004-11-26	30,000,000	USD	31,314,000,000	30,000,000	4.75%	2009-11-26	
	2004-12-08	50,000,000	USD	52,190,000,000	49,970,000	6M+0.32%	2007-12-08	
	2004-12-14	30,000,000	USD	31,314,000,000	30,000,000	4.90%	2014-12-14	
2004-12-15	50,000,000	USD	52,190,000,000	50,000,000	6M+0.24%	2006-12-15		
계				1,159,732,000,000	1,145,063,508			

차입금 현황

(단위: 백만원)

과목	차입처명	금액	당행에 대한 차입처의 출자내용	
			소유주식수	소유비율
차입금	중소기업진흥공단 외	1,781,476	없음	-
외화차입금	JP Morgan Chase Bank 외	3,702,153	없음	-

당행의 당면과제

- ▶ 영업개황 참조

기타사항

- ▶ 결산일 이후 경영에 중요한 영향을 미치는 사항은 없음
- ▶ 그 밖의 영업에 관하여 중요하다고 인정되는 사항은 없음

임원현황

(2004.12.31 현재)

성명	직위	담당업무	비고
신상훈	은행장	총괄	경영진(이사)
조재호	상근감사위원	검사부	이사
윤광림	부행장	신용기획부 (CCO), 여신관리부	경영진
한민기	"	개인고객본부 (개인고객지원부, 개인영업추진부, PB사업부, 개인금융지원실), 시너지영업추진부	"
한도희	"	기업고객본부 (기업고객지원부, 여신심사부, 기업서비스센터)	"
서진원	"	IT본부 (정보시스템부, IT지원실, 금융개발실, 정보개발실, 전자금융부, 콜센터)	"
양신근	"	자금본부 (자금부, 자금시장부, 국제업무부, 자금결제실, 외환업무부)	"
오상영	"	기획부, 리스크관리부, 여신감리부, 상품개발실, 홍보실	"
이휴원	"	종합금융본부 (종합금융지원부, 투자금융부, 기업금융센터 (센터장 겸임))	"
최상운	"	신탁본부 (신탁부, 수탁업무실, 펀드관리실), 미래전략연구소, 고객만족센터	"
김은식	"	인사부, 인력개발실, 직원만족센터, 총무부, 비서실, 안전관리실	"
최영휘	이사		이사
정갑영	"		"
박경서	"		"
서상록	"		"

조직도표

(2004.12.31 현재)

본부	6본부 23부 17실 1연구소 (14부속팀)
자점영업부 포함	365
출장소	7
해외지점	8
해외현지법인	1

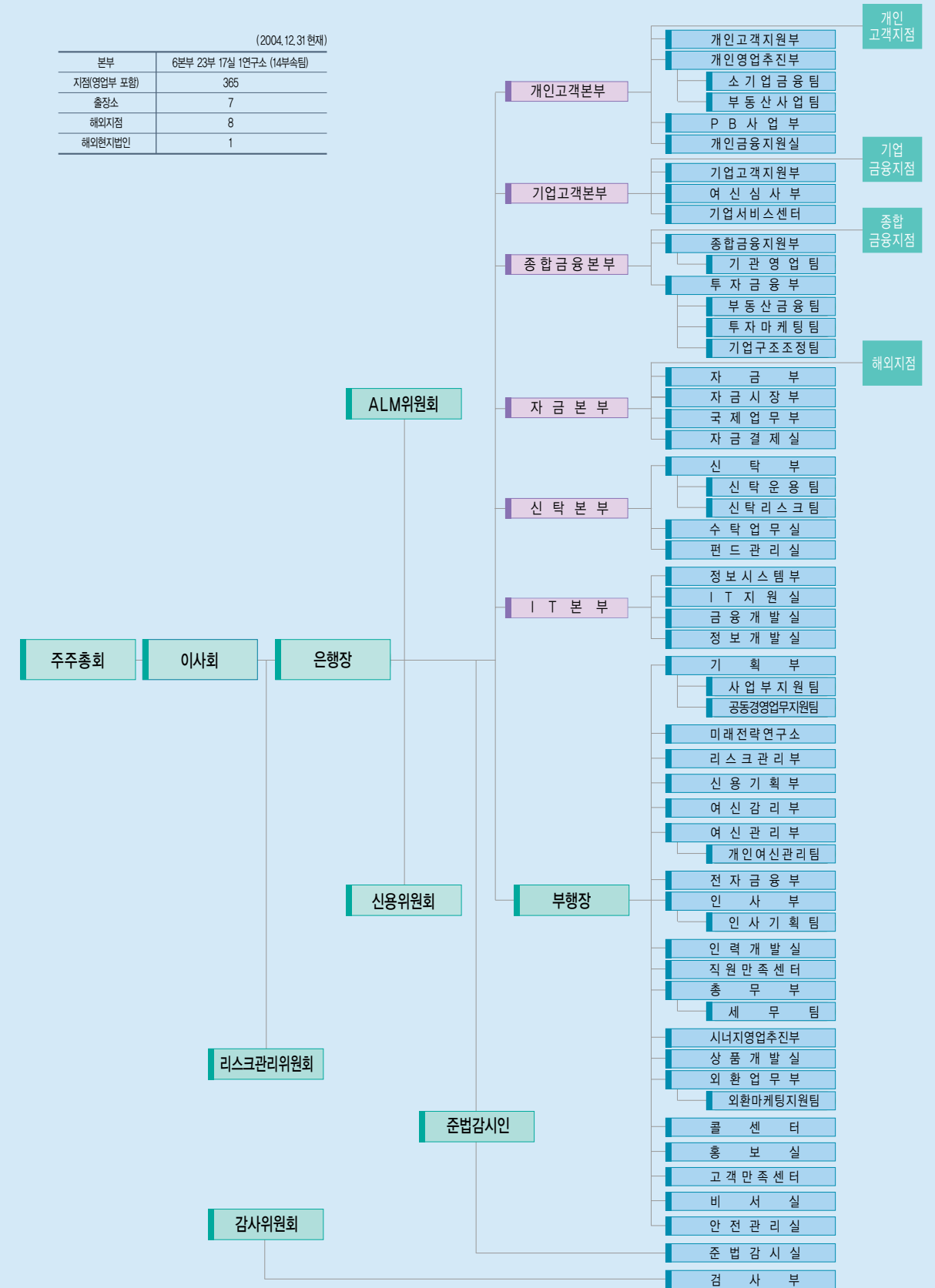

■ ■ 감사보고서

주식회사 신한은행의 2004년 1월 1일부터 2004년 12월 31일까지인 제23기 회계연도의 회계와 업무에 대한 감사를 실시하고 그 결과를 다음과 같이 보고합니다.

1. 감사방법의 개요

회계감사를 위하여 본 위원회는 감사부의 회계감사 결과와 외부감사인인 삼정회계법인의 감사의견을 보고 받아 그 내용을 확인하였으며, 또한 재무제표와 영업보고서에 대해서도 확인하였습니다. 업무감사를 위하여는 이사회와 기타 중요한 회의에 출석하고 필요하다고 인정되는 경우에는 경영진으로부터 보고를 받았으며 중요한 업무에 관하여는 감사부로 하여금 감사를 실시케 하는 등 적절한 방법을 사용하여 그 내용을 면밀히 검토하였습니다.

2. 대차대조표 및 손익계산서

대차대조표 및 손익계산서는 관계법령, 기업회계기준 및 정관에 따라 은행의 재산과 손익상태를 정확하게 표시하고 있습니다.

3. 이익잉여금처분계산서

이익잉여금처분계산서는 관계법령과 정관에 적합하고, 또한 은행의 재산상태와 기타의 사정에 비추어 타당하게 작성되어 있습니다.

4. 영업보고서

영업보고서는 관계법령과 정관에 따라 은행의 상황을 정확하게 표시하고 있습니다.

2005년 2월 23일

주식회사 신한은행
감사위원회 위원장 서상록

■ ■ 외부감사인의 감사보고서

주식회사 신한은행
주주 및 이사회 귀중

본 감사인은 첨부된 주식회사 신한은행의 2004년 12월 31일과 2003년 12월 31일 현재의 대차대조표와 동일로 종료되는 양회계연도의 손익계산서, 이익잉여금처분계산서 및 현금흐름표를 감사하였습니다. 이 재무제표를 작성할 책임은 회사 경영자에게 있으며 본 감사인의 책임은 동 재무제표에 대하여 감사를 실시하고 이를 근거로 이 재무제표에 대하여 의견을 표명하는데 있습니다.

본 감사인은 한국의 회계 감사기준에 따라 감사를 실시하였습니다. 이 기준은 본 감사인이 재무제표가 중대하게 왜곡표시되지 아니하였다는 것을 합리적으로 확신하도록 감사를 계획하고 실시할 것을 요구하고 있습니다. 감사는 재무제표상의 금액과 공시 내용을 뒷받침하는 감사증거에 대하여 시사의 방법을 적용하여 검증하는 것을 포함하고 있습니다. 또한 감사는 재무제표의 전반적인 표시내용에 대한 평가 뿐만 아니라 재무제표 작성을 위해 경영자가 적용한 회계원칙과 중요한 회계추정에 대한 평가를 포함하고 있습니다. 본 감사인이 실시한 감사가 감사의견 표명을 위한 합리적인 근거를 제공하고 있다고 본 감사인은 믿습니다.

본 감사인의 의견으로는 상기 재무제표는 주식회사 신한은행의 2004년과 2003년 12월 31일 현재의 재무상태와 동일로 종료되는 양회계연도의 경영성과 그리고 이익잉여금의 변동과 현금흐름의 내용을 한국의 기업회계기준에 따라 중요성의 관점에서 적정하게 표시하고 있습니다.

2005년 1월 28일

삼정회계법인

대표이사
공인회계사

강성원



■ 영업점망



●합계 380개 (개인고객점포 286, 중소기업고객점포 83, 대기업고객점포 3, 해외점포 8)

영업점명	전화번호	소재지	영업점명	전화번호	소재지
개인고객점포 (286개)			압구중앙	02-543-0501	강남구 신사동 616
서울특별시 (150개)			강남중앙	02-538-5505	강남구 역삼동 642-16 (성지하이츠 II)
신사동	02-3455-3282	강남구 논현동 1	도곡동	02-561-0063	강남구 역삼동 779-3
학동	02-545-0506	강남구 논현동 60-9외	논현동	02-554-2300	강남구 역삼동 809
영동	02-547-5500	강남구 논현동 84	역삼동	02-553-5560	강남구 역삼동 837-12
은마아파트	02-569-5300	강남구 대치동 316 (은마종합상가 2F)	청담동	02-516-4600	강남구 청담동 47-2외
개포동	02-553-5500	강남구 대치동 500	고덕동	02-427-5700	강동구 고덕동 280-2 (주공상가 2단지)
테헤란로	02-569-0690	강남구 대치동 889-5	길동역	02-472-7300	강동구 길동 389-5외
신한PB강남	02-3011-5500	강남구 대치동 891-10	명일동	02-3426-0581	강동구 명일동 347-3
삼성중앙	02-561-5559	강남구 대치동 945-1 (홍우B/D)	천호동	02-475-2988	강동구 천호동 410-100
대치동	02-553-3600	강남구 대치동 987-14	미아동	02-982-5500	강북구 미아동 310-4
도곡남	02-574-5599	강남구 도곡동 545-7	번동	02-900-8541	강북구 번동 463-57
양재중앙	02-3462-0101	강남구 도곡동 956 (삼공물산B/D)	김포공항내(선출)	02-663-5001	강서구 공항동 150 (국내선청사 3F)
봉은사로	02-3442-6100	강남구 삼성동 108-9 (정석B/D)	등촌동	02-3661-1477	강서구 등촌동 628-6
삼성동	02-554-6800	강남구 삼성동 143-42,43	방화동	02-2661-5005	강서구 방화3동 829-4 (금강프라자 2F)
무역센터	02-551-0505	강남구 삼성동 159	김포공항	02-2663-5000	강서구 방화동 712-1 (제2청사내 1F)
삼성동아이파크	02-6677-7700	강남구 삼성동 87 (아이파크단지내 상가)	염창동	02-3662-9500	강서구 염창동 246-17
압구정동	02-514-0880	강남구 신사동 574-2	강서	02-696-8500	강서구 화곡6동 1116-6외
			화곡동	02-692-7022	강서구 화곡동 1065-22외

영업점명	전화번호	소재지	영업점명	전화번호	소재지
봉천동	02-886-8500	관악구 봉천동 31-1	보라매	02-847-0117	동작구 신대방동 395-68 (보라매 나산스위트 1F)
신림동	02-830-4300	관악구 신림1동 1635외	흑석동	02-822-0500	동작구 흑석동 183-1
난곡	02-852-8233	관악구 신림3동 635-21	마포	02-701-5800	마포구 도화동 22
광장동	02-455-0430	광진구 광장동 470-10외	서교동	02-337-8343	마포구 서교동 447-4
자양동	02-2201-9004	광진구 자양동 219-2	아현동	02-313-0440	마포구 아현동 275-2
종곡동	02-462-5600	광진구 종곡동 649-2	만리동	02-312-5500	마포구 아현동 395-4외
고척동	02-2614-0500	구로구 고척2동 333 (하이리빙상가)	신촌	02-393-3929	서대문구 창천동 18-50 (엘리트B/D)
구로남	02-858-7233	구로구 구로동 197-12 (디지털1단지내)	동교동	02-3142-5700	서대문구 창천동 515-1
구로중앙	02-635-5770	구로구 구로동 600-6외 (신한일B/D)	홍제동	02-396-6660	서대문구 홍제동 253-8
구로아파트	02-867-0234	구로구 구로동 685-147	반포남	02-594-4611	서초구 반포동 52-1
구로동	02-864-5300	구로구 구로동 83-4	반포서래	02-593-5800	서초구 반포동 91-8
신도림동	02-2672-0043	구로구 신도림동 644	반포	02-533-3161	서초구 반포본동 813
오류동	02-612-8600	구로구 오류동 37-4	방배동	02-581-2241	서초구 방배동 898-5
독산남	02-808-5300	금천구 독산동 1043	동서초	02-3472-2766	서초구 서초2동 1334-1
독산동	02-868-5500	금천구 독산동 983-16외	신한PB서초	02-3482-1221	서초구 서초4동 1694-10
시흥동	02-893-5550	금천구 시흥동 890-13	서초남	02-521-6200	서초구 서초동 1459-12외
공릉동	02-971-5000	노원구 공릉1동 596-2	서초3동(출)	02-521-3990	서초구 서초동 1515-4
상계동	02-938-4988	노원구 상계 9동 649-4	서초동	02-588-0110	서초구 서초동 1540-6
월계동	02-979-0055	노원구 월계동 13	서초중앙	02-593-3600	서초구 서초동 1690-3
중계동	02-936-2233	노원구 중계동 360-5	양재역	02-574-1550	서초구 양재동 24 (스포타입 1F)
노원올지병원(출)	02-949-3700	노원구 하계동 280-1 (노원올지병원내)	양재동	02-589-0800	서초구 양재동 275-6
하계동	02-979-0255	노원구 하계동 292-11	잠원동	02-3481-1221	서초구 잠원동 60-6 (거목상가 2F)
하계창구아파트(출)	02-972-8500	노원구 하계동 312	반포터미널	02-536-4633	서초구 잠원동 69-2외 (반포쇼핑타운 4동 2F)
도봉동	02-956-0505	도봉구 도봉동 30-1	성수동	02-463-5300	성동구 성수동 2가 289-20
쌍문동	02-900-5050	도봉구 쌍문동 20 (백산플라자 1F)	삼선교	02-3673-5510	성북구 동소문동 2가 16 (청암B/D)
장안동	02-2213-9106	동대문구 장안 2동 464-7	개롱역	02-407-8100	송파구 가락동 166-2,5 (에스케이파크타워)
전농동	02-2241-7900	동대문구 전농 3동 7 (SK굿플러스상가)	가락중앙	031-777-1550	송파구 가락동 98-4 (동원증권B/D내)
청량리	02-961-9000	동대문구 제기동 892-72	문정동	02-409-5100	송파구 문정동 42-6
노랑진역	02-826-0600	동작구 노랑진동 116-2	올림픽선수촌	02-403-5700	송파구 방이동 89-12
노랑진	02-825-5500	동작구 노랑진동 311-27	송파	02-416-7500	송파구 석촌동 277-2외
사당남성	02-595-5811	동작구 사당 3동 169-8	잠실	02-415-5501	송파구 신천동 11-7
사당역	02-3486-5200	동작구 사당동 1046-11	잠실잠미아파트	02-415-0504	송파구 신천동 7 (잠미아파트 A상가 3F)
사당동	02-536-0505	동작구 사당동 136-1	가락동	02-407-1411	송파구 오금동 44
상도동	02-814-1100	동작구 상도 3동 315-8	서잠실	02-416-8200	송파구 잠실동 181-7외
송실대역	02-822-0400	동작구 상도동 486	풍납동	02-479-0177	송파구 풍납동 403-2외

■ 영업점망

영업점명	전화번호	소재지	영업점명	전화번호	소재지
목동중앙	02-649-0050	양천구 목동 908-23 (대신증권 1F)	을지로	02-2273-9111	중구 을지로 3가 334-2
신월동	02-608-9800	양천구 신월동 54-7	을지로5가	02-2271-3744	중구 을지로 5가 273-4
목동	02-649-2271	양천구 신정동 1022-9	청계	02-2275-5050	중구 입정동 222-1외
당산동	02-671-5300	영등포구 당산동 2가 30-2	충무로	02-756-0550	중구 충무로 2가 65-4
당산역	02-677-6001	영등포구 당산동 5가 11-30	퇴계로	02-2274-0922	중구 충무로 4가 125-11
대림동	02-847-7400	영등포구 대림동 700-2	신한PB서울파이낸스	02-3783-0700	중구 태평로 1가 84 (서울파이낸스B/D)
서여의도	02-780-0066	영등포구 여의도동 14-31	개인영업부	02-756-0505	중구 태평로 2가 120
신한PB여의도	02-6337-3300	영등포구 여의도동 23-2 (굿모닝 신한타워 17F)	성동	02-2236-5500	중구 황학동 730
여의도중앙	02-3770-0505	영등포구 여의도동 23-8	면목동	02-437-1433	중랑구 면목동 499-4
여의도	02-780-0505	영등포구 여의도동 45-11	신내동	02-439-2455	중랑구 신내동 514-9 (건영2차 아파트상가 2F)
영등포	02-677-0064	영등포구 영등포동 4가 68-3	중화동	02-495-5200	중랑구 중화 2동 301-11
원효로	02-702-1234	용산구 원효로 2가 72-3	부산광역시 (10개)		
이촌동	02-797-0777	용산구 이촌동 300-26 (한강맨션 21동 203호)	금정	051-512-3693	금정구 부곡동 223-117
용산	02-793-3005	용산구 한강로 2가 218 (무역대리점협회B/D)	기장	051-722-5238	기장군 기장읍 151-5 (한신그린코아)
한남동	02-798-8311	용산구 한남동 76-42 (남한B/D)	동래	051-554-8554	동래구 수안동 540-2
연신내	02-354-5500	은평구 대조동 185-1	부산	051-803-3301	부산진구 부전동 260-47외
역촌동	02-382-5880	은평구 역촌동 62-1	사상	051-325-7001	사상구 꾀법동 560-19
응암동	02-358-6200	은평구 응암동 86-31	신평	051-291-0131	사하구 신평동 370-81
종로	02-739-5500	종로구 견지동 68-5	남부민동	051-246-8455	서구 남부민동 689-4
광화문	02-739-3900	종로구 내수동 179 (경희공의아침 교보문고 사옥내)	연산동	051-853-4300	연제구 연산동 1242-9외
해화로	02-3673-0066	종로구 명륜동 1가 46-3	부산중앙	051-462-5801	중구 중앙동 4가 56-3외
세종로	02-732-6700	종로구 신문로 1가 116	해운대	051-741-6550	해운대구 중동 1128-78
안국동	02-747-0550	종로구 재동 38-1	대구광역시 (6개)		
종로5가	02-2264-0505	종로구 종로 4가 165-5	대곡	053-642-5800	달서구 도원동 1443 (대곡강산타운상가 2F)
종로6가	02-2264-3100	종로구 종로 5가 271-3외	성서	053-583-0999	달서구 이곡동 1198-3
창신동	02-3672-5200	종로구 창신동 327-2 (금호팔레스B/D)	원대동	053-351-3355	서구 원대동 3가 1367-3
남대문	02-774-9866	중구 남창동 51-1 (대한화재B/D)	자산동	053-781-6215	수성구 자산동 1270 (청구타운상가)
무교	02-774-5800	중구 다동 10	대구	053-426-6600	중구 봉산동 34-16
명동	02-754-7474	중구 명동 2가 83-5	서성로	053-253-8161	중구 하서동 34-2외
소공동	02-757-5500	중구 북창동 35	인천광역시 (14개)		
서소문	02-753-0202	중구 서소문동 58-7	계산동	032-551-0505	계양구 계산동 956-19
서대문	02-773-7555	중구 순화동 1-170	인천	032-427-5300	남구 주안동 80-1
남산타운	02-2256-2300	중구 신당 3동 844	남동공단	032-816-1551	남동구 고잔동 637
동대문	02-2231-5151	중구 신당동 775			

영업점명	전화번호	소재지	영업점명	전화번호	소재지
구월동	032-469-8477	남동구 구월동 1199-13외	일산백마	031-901-5300	고양시 일산구 마두 2동 783 (한신아파트상가)
만수동	032-463-0155	남동구 만수 6동 1020-2 (희망백화점)	일산역	031-977-1711	고양시 일산구 일산동 540-12
부평	032-527-7500	부평구 부평동 549-5외 (금남B/D)	일산	031-904-0506	고양시 일산구 장항동 781
산곡동	032-517-0798	부평구 산곡동 산37-4	일산문촌	031-912-5055	고양시 일산구 주엽동 32 (우성아파트상가)
부평금호타운	032-512-7100	부평구 청천동 200-58 (금호타운단지내상가 2F)	일산호수공원	031-913-0506	고양시 일산구 주엽동 120 (신안아파트상가 2F)
김포불노	032-566-6900	서구 불노동 308 (월드메가마트 2F)	과천	02-507-5050	과천시 별양동 1-17
석남동	032-573-7500	서구 석남동 540-16	광명	02-2614-5600	광명시 광명동 50-7
연수동	032-816-0505	연수구 연수 2동 635 (우성1차 아파트상가)	철산동	02-687-0505	광명시 철산동 240
인천중앙	032-762-6707	중구 신평동 27외	하안동	02-895-0544	광명시 하안동 53-5
인천국제공항화물청사(늘)	032-743-5151	중구 운서동 2172-1 (아시아나 화물청사)	구리	031-555-5050	구리시 수택동 405-4
인천국제공항	032-743-5100	중구 운서동 2172-1 (인천국제공항 교통센터내)	군포	031-393-5400	군포시 당동 871-4
광주광역시 (5개)			산본	031-391-7700	군포시 산본동 1119-3
광산	062-951-0505	광산구 운남동 773-3	덕소	031-521-0330	남양주시 외부읍 도곡리 986-1
동광주	062-268-7200	북구 두암동 821-1외	송현동	032-766-7700	동구 송현동 1-770
광주	062-521-0550	북구 북동 307외	법박동	032-344-3999	부천시 소사구 법박동 44-16 (보람월드프라자 2F)
운암동	062-512-6181	북구 운암동 1055-5	소사	032-349-5900	부천시 소사구 소사본 3동 400-9 (202, 205호)
상무	062-383-0550	서구 치평동 1172-4	부천중앙	032-666-8900	부천시 소사구 심곡본동 671-1
대전광역시 (5개)			부천상동	032-327-6611	부천시 원미구 상동 536-1 (보람프라자 2F)
법동	042-621-5111	대덕구 법동 191-1 (보람아파트상가)	부천중동	032-324-0995	부천시 원미구 중동 1033-3 (굿모닝프라자)
대전	042-486-0808	서구 둔산동 1501 (남원프라자 1F)	부천	032-611-1311	부천시 원미구 춘의동 207-2
둔산	042-485-5300	서구 월평동 281 (누리아파트상가)	미금동	031-716-5300	성남시 분당구 구미동 66 (신원아파트상가)
노은	042-476-6055	유성구 지족동 901-2 (금강프라자)	분당시범단지	031-701-0355	성남시 분당구 서현동 94-3 (우성상가)
서대전	042-522-0600	중구 유천동 327-14	분당	031-711-5300	성남시 분당구 수내동 28-3
울산광역시 (4개)			아탑역	031-709-2800	성남시 분당구 아탑동 514-2 (뉴젠빌B/D 101호)
울산	052-275-5700	남구 달동 1362-6	이매동	031-709-3939	성남시 분당구 이매 1동 120-2
무거동	052-249-9977	남구 무거동 465-1	백궁	031-785-9800	성남시 분당구 정자동 11
동울산	052-235-4200	동구 서부동 110-1번지 (명덕복지회관내)	분당정자동	031-713-5300	성남시 분당구 정자동 121 (우성아파트상가)
울산중앙	052-245-6500	중구 옥곡동 219-2	신한PB분당	031-783-4100	성남시 분당구 정자동 6 (파크뷰제상가 201호)
경기도 (69개)			성남중앙	031-748-5050	성남시 수정구 단대동 180-4 (삼원B/D 1F)
원당	031-965-9955	고양시 덕양구 주교동 613-1	성남	031-757-6288	성남시 수정구 수진동 5
행신중앙	031-978-5200	고양시 덕양구 행신1동 936	수원역	031-253-7700	수원시 권선구 매사로 1가 54-4
행신	031-970-5300	고양시 덕양구 행신동 692 (서광상가)	수원정자동	031-298-4477	수원시 장안구 화서 2동 725-5
화정	031-967-3000	고양시 덕양구 화정동 858	북수원	031-269-8855	수원시 조원동 898-2
			매탄동	031-211-2266	수원시 팔달구 매탄 3동 1267-5

■ ■ ■ 영업점망

영업점명	전화번호	소재지
영통	031-204-5500	수원시 팔달구 영통동 1053-2
영통중앙	031-203-8899	수원시 팔달구 영통동 960-3
수원	031-235-0350	수원시 팔달구 인계동 1018
수원중앙	031-244-5935	수원시 팔달구 팔달로 2가 75-1
사회공단	031-498-6200	시흥시 정왕동 1735-1
고잔	031-410-8202	안산시 고잔동 36-14
안산	031-402-5500	안산시 고잔동 526-3
상록수	031-407-4922	안산시 본오동 871
성포동	031-401-0433	안산시 성포동 592
관양동	031-387-6200	안양시 동안구 관양동 1402
안양비산동	031-465-1300	안양시 동안구 비산 1동 459-1
인덕원	031-425-5240	안양시 동안구 평촌동 75-9
평촌초원마을	031-423-0505	안양시 동안구 평촌동 897-7 (럭키아파트상가)
평촌	031-387-0505	안양시 동안구 범계동 1046
인양	031-446-5500	안양시 만안구 인양 4동 676-117
신갈	031-282-5600	용인시 기흥읍 구갈리 353
용인	031-285-0025	용인시 기흥읍 구갈리 595-2
수지성북	031-263-7115	용인시 성북동 129-1
수지	031-261-5600	용인시 수지읍 풍덕천리 680 (동문아파트상가)
수지신봉	031-896-1881	용인시 신봉동 33
죽전	031-897-1500	용인시 죽전택지 개발지구 1블록
의왕	031-423-8600	의왕시 내손동 752-1
장암	031-876-9953	의정부시 신곡동 727-1
금오동	031-853-1770	의정부시 신곡동 765-123
의정부	031-848-8900	의정부시 의정부동 184-6
이천	031-637-7500	이천시 창전동 163 (양정B/D 1F)
평택	031-657-8400	평택시 평택동 65-23
하남	031-794-0044	하남시 창우동 521 (신안아파트상가)
화성봉담	031-292-9233	화성군 봉담면 상리 35-55
신영통	031-273-5151	화성시 태안읍 반월리 869
화성병점	031-226-0029	화성시 태안읍 병점리상록수 406-1
강원도 (3개)		
속초	033-631-3000	속초시 중앙동 479-18
원주	033-743-6800	원주시 중앙동 59-14
춘천	033-256-3088	춘천시 윤교동 182-6

영업점명	전화번호	소재지
경상남도 (5개)		
김해	055-324-5500	김해시 내동 1144-3
마산	055-242-0880	마산시 합포구 산호동 7-1
양산	055-385-5800	양산시 북부동 148-29
진주	055-752-0080	진주시 칠암동 414-10 (아이비타워)
창원	055-264-0505	창원시 상남동 71-1
경상북도 (4개)		
경주	054-771-5700	경주시 동부동 2-49
구미	054-462-2300	구미시 공단동 264-16
포항공단(출)	054-285-0500	포항시 남구 대송면 제내리 868
포항	054-241-2025	포항시 북구 남빈동 415-10
전라남도 (3개)		
목포	061-245-0505	목포시 명륜동 2 (유달B/D)
순천	061-753-9191	목포시 상동 991-2
하당	061-281-8111	순천시 남내동 22-24
전라북도 (3개)		
군산	063-445-5955	군산시 중앙로 2가 15-8 (굿모닝신한증권 1F)
익산	063-855-0505	익산시 영등동 147-3 (아오아상가)
전주	063-254-0880	전주시 덕진구 서소송동 636-1
제주도 (1개)		
제주	064-752-5500	제주시 일도 1동 1298-1
충청남도 (2개)		
서산	041-669-5600	서산시 읍내동 1-6
천안	041-556-0505	천안시 성정동 1-1B 12롯데
충청북도 (2개)		
청주중앙	043-257-0070	청주시 상당구 북문로 1가 41-14
청주	043-272-0505	청주시 흥덕구 복대 2동 858-2
중소기업고객점포 (83개)		
서울특별시 (44개)		
신사동기업금융	02-3445-7500	강남구 논현동 1
학동기업금융	02-544-8200	강남구 논현동 60-9

영업점명	전화번호	소재지
영동기업금융	02-3444-5100	강남구 논현동 84
테헤란로기업금융	02-566-9800	강남구 대치동 889-5
삼성중앙기업금융	02-554-8070	강남구 대치동 945-1
양재중앙기업금융	02-571-0017	강남구 도곡동 956
무역센터기업금융	02-551-5711	강남구 삼성동 159
강남중앙기업금융	02-562-6100	강남구 역삼동 642-16
논현동기업금융	02-3452-7900	강남구 역삼동 809
역삼동기업금융	02-552-8340	강남구 역삼동 837-12
천호동기업금융	02-474-1700	강동구 천호동 410-100
반동기업금융	02-906-4100	강북구 반동 463-57
등촌동기업금융	02-693-2700	강서구 등촌동 628-6
자양동기업금융	02-452-0055	광진구 자양동 219-2
구로중앙기업금융	02-672-4936	구로구 구로동 600-6외
구로동기업금융	02-867-6100	구로구 구로동 83-4
독산동기업금융	02-868-6400	금천구 독산동 983-16외
장안동기업금융	02-2245-7100	동대문구 장안 2동 464-7
사당동기업금융	02-3482-7400	동작구 사당동 136-1
마포기업금융	02-702-4800	마포구 도화동 22
서교동기업금융	02-337-9800	마포구 서교동 447-4
반포남기업금융	02-3481-3900	서초구 반포동 52-1
방배동기업금융	02-3473-8400	서초구 방배동 898-5
서초남기업금융	02-3474-9400	서초구 서초동 1459-12외
양재동기업금융	02-589-0577	서초구 양재동 275-6
성수동기업금융	02-468-1300	성동구 성수동 2가 289-20
가락중앙기업금융	02-431-5353	송파구 가락동 98-4
잠실기업금융	02-415-7707	송파구 신천동 11-7
당산동기업금융	02-637-6996	영등포구 당산동 2가 30-2
서여의도기업금융	02-780-9200	영등포구 여의도동 14-31
여의도중앙기업금융	02-3770-0511	영등포구 여의도동 23-8
여의도기업금융	02-786-3423	영등포구 여의도동 45-11
영등포기업금융	02-678-7227	영등포구 영등포동 4가 68-3
원효로기업금융	02-713-4500	용산구 원효로 2가 72-3
용산기업금융	02-3785-2600	용산구 한강로 3가 218
한남동기업금융	02-3785-3600	용산구 한남동 76-43
종로기업금융	02-737-4600	종로구 견지동 68-5

영업점명	전화번호	소재지
광화문기업금융	02-736-4300	종로구 내수동 179
창신동기업금융	02-763-7600	종로구 창신동 327-2
무교기업금융	02-318-4300	중구 다동 10
명동기업금융	02-779-6636	중구 명동 2가 83-5
을지로기업금융	02-2273-9300	중구 을지로 3가 334-2
충무로기업금융	02-318-4200	중구 충무로 2가 65-4
기업영업부	02-779-8661	중구 태평로 2가 120
부산광역시 (5개)		
녹산공단기업금융	051-832-1501	강서구 송정동 1631-7
부산기업금융	051-809-7029	부산진구 부전동 260-47
사상기업금융	051-313-4619	사상구 폐법동 560-19
신평기업금융	051-203-6664	사하구 신평동 370-81
부산중앙기업금융	051-466-0857	중구 중앙동 4가 56-3
대구광역시 (3개)		
성서기업금융	053-581-2200	달서구 이곡동 1198-3
원대동기업금융	053-351-3355	서구 원대동3가 1367-3
대구기업금융	053-426-9783	중구 봉산동 34-16
인천광역시 (4개)		
인천기업금융	032-439-8500	남구 주안동 80-1
남동공단기업금융	032-816-7337	남동구 고잔동 637
남동중앙기업금융	032-816-1551	남동구 남촌동 624-3
부평기업금융	032-526-4800	부평구 부평동 549-5외
광주광역시 (17개)		
광주기업금융	062-523-7300	북구 북동 307외
대전광역시 (17개)		
대전기업금융	042-482-5961	서구 둔산동 1501 (남원프라자 1F)
울산광역시 (17개)		
울산기업금융	052-267-9386	남구 달동 1362-6
경기도 (14개)		
일산기업금융	031-906-8410	고양시 일산구 장항동 781
송현동기업금융	032-766-5800	동구 송현동 1-770
부천중앙기업금융	032-666-5400	부천시 소사구 심곡본동 671-1

■ 영업점망

영업점명	전화번호	소재지	영업점명	전화번호	소재지
부천기업금융	032-654-4600	부천시 원미구 춘의동 207-2	해외지점 (8개)		
분당기업금융	031-713-1359	성남시 분당구 수내동 28-3	오사카지점	81-6-6243-2341	日本國 大阪市 中央區 南船場 4 丁目 4-21 (大和船場 Bldg. 3階)
성남공단기업금융	031-736-5608	성남시 중원구 상대원동 513-15	동경지점	81-3-3578-9321	日本國 東京都 港區 虎ノ門 4 丁目 3-1 (城山JT森 Bldg. 9階)
수원기업금융	031-236-3200	수원시 팔달구 인계동 1018	후쿠오카지점	81-92-724-7004	日本國 福岡市 中央區 天神 2 丁目 14-13 (天神三井 Bldg. 8階)
시화공단기업금융	031-498-4800	시흥시 정왕동 1735-1	뉴욕지점	1-212-371-8000	32FL, 800 Third Avenue, New York, N.Y. 10022 U.S.A.
안산기업금융	031-484-3400	안산시 고잔동 526-3	런던지점	44-207-600-0606	3rd Floor, 51/55, Gresham Street, London EC2V 7HB, United Kingdom
평촌기업금융	031-386-2255	안양시 동안구 범계동 1046	호치민지점	848-823-0012	7th FL., Yoco Bldg. 41, Nguyen Thi Minh Khai St., District 1, Ho Chi Minh City, Vietnam
의정부기업금융	031-841-0290	의정부시 의정부동 184-6	천진지점	86-22-2339-3002	Room 507, Tianjin Intenational Bldg. 75, Nanjing Road, Tianjin, 300050 China
이천기업금융	031-631-9300	이천시 창전동 163 (양정B/D 1F)	상해지점	86-21-6841-2100	21nd Floor, HSBC Tower, 101 Yin Cheng East Road Pudong New Area, Shanghai
평택기업금융	031-618-1500	평택시 평택동 65-23	해외현지법인 (1개)		
화성병점기업금융	031-226-0104	화성시 태안읍 병점리 406-1	신한금융유한공사 (홍콩)	852-2877-3121	Room 3401, Gloucester Tower, The Landmark, 11 Pedder Street, Central, Hong Kong
경상남도 (4개)					
김해기업금융	055-334-3553	김해시 내동 1144-3			
마산기업금융	055-221-7695	마산시 산호동 7-1			
양산기업금융	055-372-0033	양산시 북부동 148-29			
창원기업금융	055-284-3202	창원시 상남동 71-1			
경상북도 (3개)					
진량공단기업금융 (출)	053-856-2992	경산시 진량읍 신성리 1201 (진량산업단지관리공단 1F)			
구미기업금융	054-461-6400	구미시 공단동 262			
포항기업금융	054-246-8600	포항시 북구 남빈동 415-10			
전라북도 (1개)					
전주기업금융	063-251-8090	전주시 덕진구 서노송동 636-1			
충청남도 (1개)					
천안기업금융	041-554-5300	천안시 문화동 137-5			
충청북도 (1개)					
청주기업금융	043-274-2300	청주시 흥덕구 북대동 858-2			
대기업고객점포 (3개)					
서울특별시 (3개)					
강남종합금융	02-508-6300	강남구 대치동 945-1 (홍우B/D)			
여의도종합금융	02-761-4400	영등포구 여의도동 45-11			
종합금융영업부	02-756-0505	중구 태평로 2가 120			

고객의 성공을 위해 처음부터 끝까지
신한은행